MINISTERIO
DE TRANSPORTE
Y OBRAS PÚBLICAS

MESA DE ENTRADA
26 FEB. 2018
NUMERO DE REFERENCIA
CHO-GU / 00 / 63 / 75 / 2018
FIRMA

Expediente N° **2018-10-3-0000371**

Tipo de Expediente: Varios

Tipo OFICINA
Titular: DNV - REGIONAL 3 10/003/10031Z03

Oficina Origen: Ministerio de Transporte y Obras Públicas / DNV - DIRECCIÓN NACIONAL DE VIALIDAD 10/003/10000000 / DNV - REGIONAL 3 10/003/10031Z03

Asunto: REGIONAL 3- ELEVA INFORMES TRIMESTRALES DE GESTION AMBIENTAL PERIODO OCTUBRE-DICIEMBRE/2017, OBRA LP 35/2011 " RUTA 7- PUENTES Y ACCESOS S/Aº SARANDÍ DEL QUEBRACHO Y Aº QUBRACHO.

Fecha Inicio: **01/02/2018 16:38:38** Fecha Valor: **01/02/2018**

Prioridad: **Normal** Acceso restringido: **No**

Elemento Físico: **No** Clasificación: **Público**

DIRECCIÓN
NACIONAL DE
VIALIDAD

Fraile Muerto, 1 de febrero de 2018

Departamento Contratación de Obras Nacionales

Ing. Ernesto CARBALLO

Presente

Obra: AB/ 15 – LP 35/2011 "Ruta 7 – Puentes y accesos s/A° Sarandí del Quebracho y sobre A° Quebracho"

Se eleva para su tramitación, Informes Trimestrales de Gestión Ambiental período Octubre 2017 – Diciembre 2017.

No se hacen objeciones por parte de la Dirección de Obra.

Sin otro particular saluda atentamente

Ing. Gustavo TETTAMANTI
Director de Obra

INFORME TRIMESTRAL AMBIENTAL
Octubre – Diciembre 2017

CONSORCIO GOFINAL S.A. – LEMIRO P. PIETROBONI S.A.

Licitación Pública N° 35/2011:
"Proyecto y construcción de nuevos puentes y adecuación de accesos en la Ruta Nacional N° 7 sobre los A° Sarandí del Quebracho (326km500) y Quebracho (331Km400)"

El presente documento comprende los aspectos más relevantes y los resultados de la aplicación por parte de las Empresas Gofinal S.A. y Lemiro P. Pietroboni S.A. del Plan de Gestión Ambiental para el período finalizado en el mes de diciembre de 2017, en el marco del Contrato de "Proyecto y construcción de nuevos puentes y adecuación de accesos en la Ruta Nacional N° 7 sobre los A° Sarandí del Quebracho (326km500) y Quebracho (331Km400)".

Se presenta en primer término el informe de las actividades productivas desarrollado y a posteriori, las actividades relativas a la gestión ambiental.

Durante este período de obras se han realizado las tareas siguientes:

- Tareas de movimiento de suelos en acceso a ambos puentes
- Tareas de detalles bajo los tableros de puentes, revestimiento de hormigón, colocación de desagües pluviales
- Juntas transversales
- Inyección en vainas de tensado quebracho
- Tratamientos bituminosos en puente Sarandí
- Pasaje de Fibra Óptica por el puente Sarandí.

No se han registrado acontecimientos imprevistos que impactaran en los componentes ambientales del entorno.

El campamento se encuentra en etapa de desinstalación, ya habiéndose desmantelado la tolva y piletas de lavado de hormigón. Se han retirado diversos equipos de corte y doblado de hierro, contenedores y materiales de construcción.

Se han desmantelado los comedores a pie de los dos puentes, descompactando y regularizado la zona para cubrir nuevamente con suelo vegetal.

El campamento cuenta con servicios de:

- Baños Químicos
- Baños tradicionales con duchas
- Depósito fijo (pozo negro).
  Se realiza la limpieza periódica de este por medio de servicios contratados. Se dispone a completar el documento RC7503
- Puntos de recolección de residuos domésticos y especiales.

La gestión de residuos se lleva a cabo de acuerdo a lo establecido en el PGA, clasificando los residuos en orgánicos, inorgánicos y peligrosos, y utilizando como depósito el vertedero de Cerro de las Cuentas. Queda registrado en el documento RC7501.

- Sistema de retención de sólidos y reutilización de aguas de hormigonado. (actualmente desmantelado)

El relacionamiento con los vecinos linderos ha sido cordial, no registrándose quejas de ningún tipo por parte de vecinos y usuarios de la ruta.

En determinadas oportunidades cuando se ha debido cortar el tránsito en forma reiterada, se ha dado aviso a la policía de Tupambae y Cerro de las Cuentas, así como también comunicados a la Radio "La voz de Melo".

La empresa mantiene una buena relación con otras empresas que trabajan en la zona, la policía, vecinos y alcaldes de la zona generando un vínculo provechoso para ambas partes.

Estado actual del Puente Sarandí

Con respecto a los rubros faltantes se puede mencionar la colocación de flexbeam y la señalización horizontal y vertical. Para estas tareas se subcontratará a la empresa Bordonix.

Con respecto al PRA (Plan de Restauración Ambiental) se han demolido las viejas instalaciones, descompactado las zonas aledañas a la obra y colocado suelo vegetal nuevamente.

En la zona de faja se ha perfilado el terreno a modo de facilitar un buen drenaje del agua.

Estado actual del Puente Quebracho

Las tareas pendientes en el mismo corresponden a movimiento de suelos principalmente, la parte civil del puente comprende terminaciones y detalles. Las tareas de rehabilitación aún no han comenzado por lo antes mencionado.

A continuación se presentan fotografías que evidencian el avance de la obra.

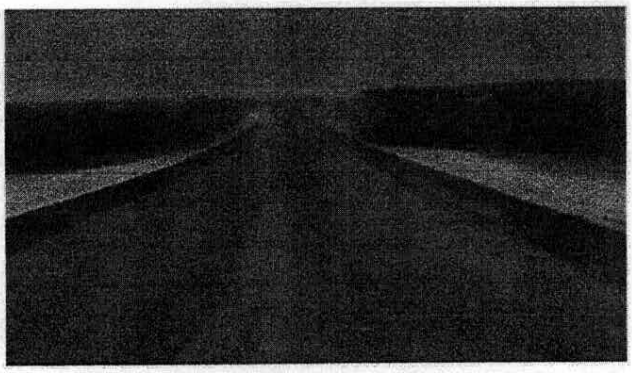

Foto 1 – Imprimación banquinas – Puente Sarandi

Foto 2 – Tratamiento Bituminoso calzada

Foto 3 – Tratamiento Bituminoso culminado

Foto 4 – Recubrimiento con suelo vegetal – Puente Sarandi

Foto 5 - Recubrimiento con suelo vegetal – Puente Sarandi

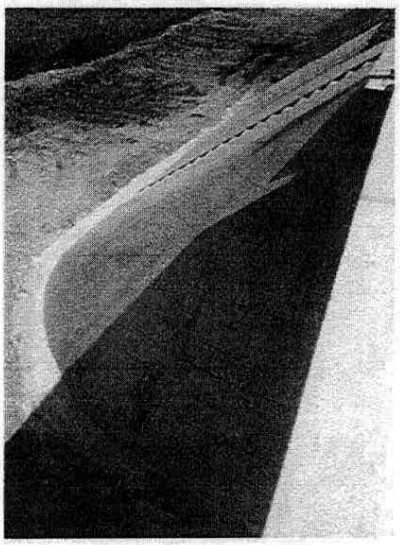

Foto 6 – Aserrado de revestimientos de hormigón

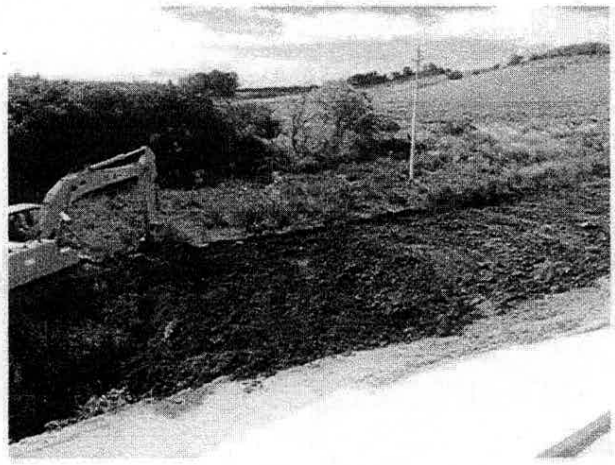

Foto 7 – Limpieza de faja – Puente Quebracho

Actividades relativas a la gestión ambiental

En este período no se han realizado auditorías ambientales ya que la obra se encuentra en la etapa final. Si se ha programado una auditoría de cierre para el mes de febrero. Con respecto a las observaciones de la última auditoria (18/8/2017) se ha elevado la nota correspondiente a vialidad.

CONSORCIO PIETROBONI - GOFINAL

GOFINAL S.A. LSQA LSQA PIETROBONI LEMIRO PABLO PIETROBONI S.A.

Cerro Largo, 28 de febrero de 2017

Director de Obra – DNV – MTOP
Ing. Gustavo Tettamanti
Presente

Obra: "Ruta 7 – Puentes y accesos sobre Aº Sarandí del Quebracho y sobre Aº Quebracho"

Asunto: Levantamiento de No Conformidad.

El día viernes 18 de agosto se recibió la auditoría ambiental por parte de la auditora DICA & ASOCIADOS a través de la auditora Carmen Delfino.

De la misma se constata una observación respecto a acopios de tierra en zona inundable. Por reiteración de lo ocurrido en expediente N° 2017-10-3-0000891 se realiza la No Conformidad por lo visto en zona de la obra.

A continuación se presenta evidencia fotográfica en la cual ya se ha trasladado los acopios de la zona inundable mencionados en la auditoría a un acopio de la empresa para su reutilización en el terraplén del Quebracho.

Foto 1 (Aº Quebracho)

Foto 2 (Aº Quebracho)

Sin más lo saluda atentamente,

Gonzalo Dávila

Las fotos 4, 5 y 7 muestran el comienzo del rubro restauración ambiental. Asimismo el obrador ha comenzado a desarmarse llevándose la empresa contenedores, equipos, materiales de construcción, tolva y mixer de hormigón, etc.

Por Consorcio Pietroboni-Gofinal

Ing. Edeneo Monzón

MTOP	EXPEDIENTE N°
	2018-10-3-0000371
Oficina Actuante:	DNV - REGIONAL 3 10/003/10031Z03
Fecha:	01/02/2018 16:58:06
Tipo:	Agregar Documentación

Escaneado, informes trimestrales de gestión ambiental período octubre-diciembre/2017

Archivos Adjuntos		
#	Nombre	Convertido a PDF
1	2018-10-3-0000371-InfAmbiental.pdf	Sí

Firmante:
ROMERO NEVES, MARIBEL

MTOP	EXPEDIENTE N°
	2018-10-3-0000371
Oficina Actuante:	DNV - CONTRATACIÓN DE OBRAS NACIONALES 10/003/10023100
Fecha:	08/02/2018 14:56:27
Tipo:	Enviar

Pase a Jefatura de Departamento, Ing. Ernesto Carballo.

Firmante:
GALLO, YOHANNA

MTOP	EXPEDIENTE N°
	2018-10-3-0000371
Oficina Actuante:	DNV - CONTRATACIÓN DE OBRAS NACIONALES 10/003/10023100
Fecha:	16/02/2018 17:43:13
Tipo:	Enviar

Tomado conocimiento siga a la Unidad Ambiental - Ing. Ricardo Bértola a sus efectos.

Firmante:
CARBALLO BETANCURT, ERNESTO

MTOP	EXPEDIENTE N°
	2018-10-3-0000371
Oficina Actuante:	DNV - INFORMACIÓN GEOGRÁFICA 10/003/10011021
Fecha:	19/02/2018 11:41:53
Tipo:	Enviar

Tomado conocimiento y habiendo sido agregado a la carpeta de la obra, se envía a los efectos de ser remitido a la UCAT con destino a la CVU.

Firmante:
BERTOLA GIGLIO, RICARDO

MTOP	EXPEDIENTE N°
	2018-10-3-0000371
Oficina Actuante:	DNV - PROGRAMACIÓN 10/003/10012000
Fecha:	20/02/2018 16:46:04
Tipo:	Enviar

Pase a CVU.

Firmante:
CARLOMAGNO ESPONDABURU, MARIA