



1432/1832

Montevideo, 11 de agosto de 2014.

AN/MBV/727

N° 920-14

MESA DE ENTRADA	
11 SET. 2014	
NUMERO DE REFERENCIA	
CSD-ENV/60/63/257/24	
FIRMA	

Señores
Dirección Nacional de Vialidad
Dirección de Estructuras
Presente

At.: Ing. Gustavo Tettamanti – Director de Obra

Ref.: Puente sobre Río Cebollati
Entrega de Informe Trimestral de Gestión Ambiental

De nuestra mayor consideración:

Cumpliendo con vuestra solicitud remitimos el Informe Trimestral de Gestión Ambiental del período Abril - Junio 2014, correspondiente a la Obra de referencia.

Sin otro particular saludamos a usted muy atentamente.

14747
98/57

Ing. Alejandro Niszt



Adj. mencionado



1871

1871

1871



INFORME TRIMESTRAL DE GESTIÓN AMBIENTAL

Abril – Junio 2014

LP/30: "Ruta 8, Ensanche, refuerzo y adecuación de accesos del puente sobre el Río Cebollatí"



INFORME TRIMESTRAL DE GESTION AMBIENTAL
Licitación: P/30
Obra: "Ruta 8, Ensanche, refuerzo y adecuación de accesos del puente sobre el Río Cebollatí"

PERÍODO:
Abr – Jun 2014

Introducción

Durante el período en cuestión se completó la obra de ensanche del puente del lado a(-), el refuerzo de las fundaciones existentes y los terraplenes de acceso. A la fecha se están realizando tareas de terminación y colocación de defensas metálicas en los accesos.





INFORME TRIMESTRAL DE GESTION AMBIENTAL
Licitación: P/30
Obra: "Ruta 8, Ensanche, refuerzo y adecuación de accesos del puente sobre el Río Cebollatí"

PERÍODO:
Abr – Jun 2014

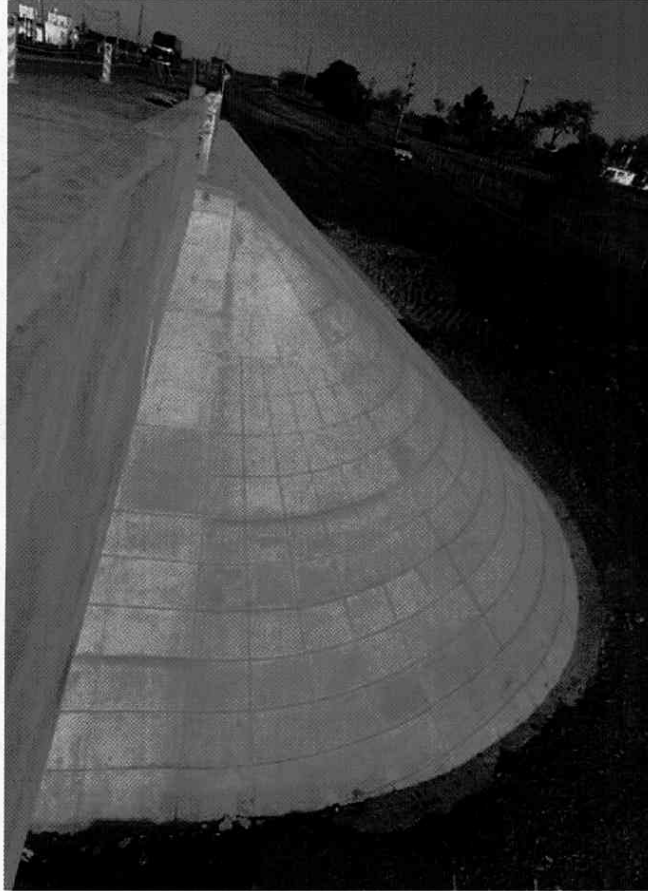



INFORME TRIMESTRAL DE GESTION AMBIENTAL
Licitación: P/30
Obra: "Ruta 8, Ensanche, refuerzo y adecuación de accesos del puente sobre el Río Cebollatí"

PERÍODO:
Abr – Jun 2014

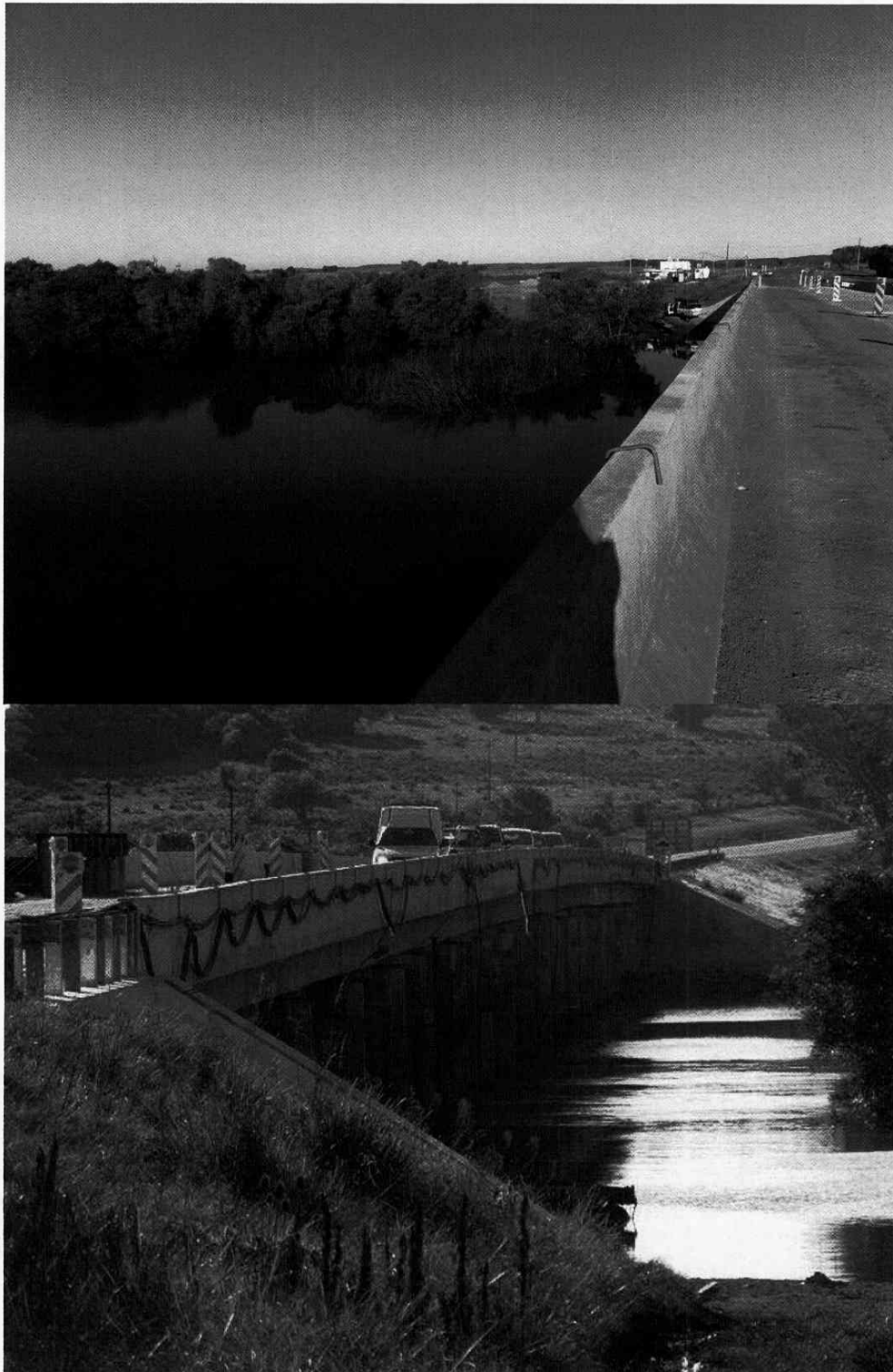

Figuras 1 a 6: Diferentes vistas de la obra

	INFORME TRIMESTRAL DE GESTION AMBIENTAL Licitación: P/30 Obra: "Ruta 8, Ensanche, refuerzo y adecuación de accesos del puente sobre el Río Cebollatí"	PERÍODO: Abr – Jun 2014
---	--	--

2 – Residuos sólidos

Los residuos domésticos se continúan enviando al vertedero municipal de Pirarajá y los residuos peligrosos al Parque Logístico Manga para posteriormente realizar la disposición final en el vertedero municipal ubicado en Felipe Cardozo – Montevideo

También se segregan en obra residuos metálicos y los restos de maderas; los cuales, si es posible, son reutilizados en la propia obra.

Se anexan al presente informe los registros correspondientes a los residuos generados en obra.

Durante el trimestre de referencia, las actividades en obra fueron desarrolladas en condiciones aceptables de orden y limpieza.

3 – Mantenimiento de maquinaria

Los principales equipos utilizados en obra durante este período son los siguientes:

- Pala excavadora combinada
- Dumper
- Motohormigonera
- Generador
- Bombas de extracción de agua
- Compresor con martillos hidráulicos
- Gatos hidráulicos
- Retroexcavadora sobre orugas (alquilada)

El mantenimiento de la maquinaria y equipos continúa siendo realizado en los talleres de la empresa en el Parque Logístico, ubicado en la zona de Manga en Montevideo, y/o por móviles de mantenimiento en obra. Dichos móviles cuentan con material absorbente, bandejas estancas y recipientes para acopio de residuos peligrosos y aceites usados. En el caso de máquinas alquiladas a terceros, la propia empresa arrendataria se encarga del mantenimiento de sus equipos.

4 – Hormigones

El lavado de las herramientas utilizadas en el hormigonado se está realizando en la pileta de sedimentación construida para tal fin. Previo al vertido de los efluentes se realizan los correspondientes controles de pH y sólidos suspendidos totales; se anexan los registros correspondientes a los monitoreos realizados.

5 – Actividades desarrolladas durante el trimestre

Las principales tareas desarrolladas sobre el puente son la finalización de la demolición de la baranda del puente antiguo, construcción de las vigas de refuerzo de la estructura existente y las vigas y tablero correspondientes al tramo de ensanchamiento, construcción de barandas nuevas y accesos. También culminaron tareas accesorias como soldeo de armaduras sobre los apoyos continuos y el postensado de los tableros.

Las principales tareas desarrolladas bajo el puente son la ejecución de las ménsulas para el cambio de apoyos elastoméricos del puente y la demolición de los apoyos existentes y su posterior sustitución. Se



INFORME TRIMESTRAL DE GESTION AMBIENTAL
Licitación: P/30
Obra: "Ruta 8, Ensanche, refuerzo y adecuación de accesos del puente sobre el Río Cebollatí"

PERÍODO:
Abr – Jun 2014

culminaron las tareas de refuerzo de las fundaciones existentes y se continuó con el trabajo de acondicionamiento de la fachada del puente, que incluye tanto el emprolijado de las superficies como la reparación de sectores defectuosos o con hierros a la vista. Se ejecutaron los taludes revestidos de hormigón de los accesos, restando completar la terminación de los mismos.

A nivel de obrador se prosiguió con las tareas de cortado y doblado de las armaduras para diversas piezas de hormigón armado, fabricación y control de calidad del hormigón, entre otros.

Se comenzó con el retiro de obra, acondicionando y limpiando sectores en desuso, devolviendo instalaciones provisorias y materiales reutilizables al parque logístico de Manga, que los redistribuye entre las distintas obras de Saceem, entre otras. Además se completó la tarea de retiro de los escombros de las demoliciones del tablero (al vertedero de Pirarajá).



Figura 7: Vista del depósito de combustibles y productos químicos



INFORME TRIMESTRAL DE GESTION AMBIENTAL
Licitación: P/30
Obra: "Ruta 8, Ensanche, refuerzo y adecuación de accesos del puente sobre el Río Cebollatí"

PERÍODO:
Abr – Jun 2014

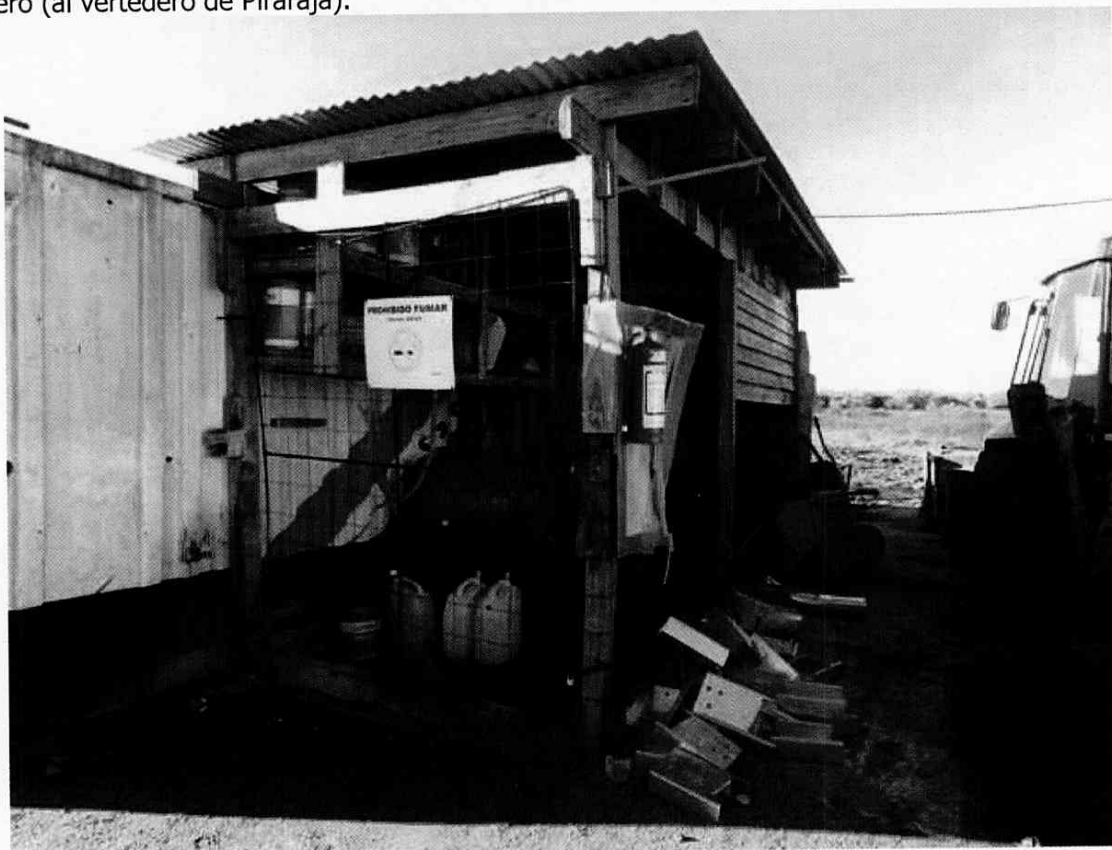
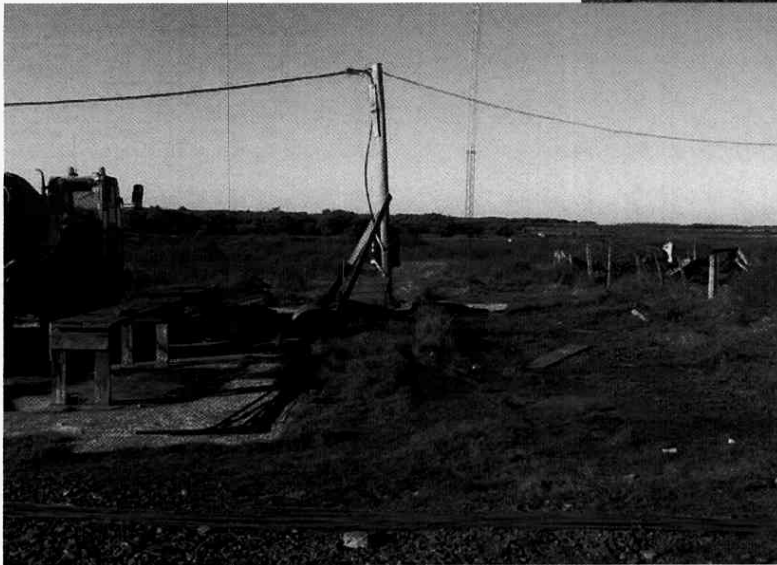

Figuras 8 a 10: Diferentes vistas del obrador

	INFORME TRIMESTRAL DE GESTION AMBIENTAL Licitación: P/30 Obra: "Ruta 8, Ensanche, refuerzo y adecuación de accesos del puente sobre el Río Cebollatí"	PERÍODO: Abr – Jun 2014
---	--	--

7 – Medidas de mitigación y gestión adoptadas

- Los tanques de almacenamiento de combustible son estancos, de material resistente y estructura adecuada.
- Se lleva un control diario del volumen almacenado, así como también de las entradas y salidas de combustibles
- Los productos químicos almacenados (incluidos los combustibles) cuentan con la correspondiente "Hoja de datos de seguridad" en poder del Encargado de Almacén, con el fin de brindar información sobre los riesgos del mismo.
- El suministro de combustible a maquinaria y equipos es realizado preferentemente en el obrador principal. Dicho suministro se realiza con pico de corte para evitar derrames o, en su defecto, con bidón y embudo; utilizando además una bandeja estanca debajo de los mismos para contener posibles derrames.
- Se dispone de materiales absorbentes en obra para contener eventuales derrames (aserrín, estopa, etc.)
- Se dispone de recipientes identificados para la segregación de residuos
- Se toman todas las medidas posibles para generar la menor dispersión de polvo
- Las operaciones de contingencia ante eventuales derrames son gestionados de acuerdo a lo establecido en el "Plan de contingencias ante derrame de productos químicos" de Saceem.

8 – Personal

En este trimestre trabajaron entre 30 y 40 personas en la obra.

9 – Relacionamiento con la comunidad

No se recibieron quejas y/o reclamos durante este período.

10 – Auditorias

El 29/04/2014, Summa Consultores en nombre de CVU, realizó una segunda auditoría ambiental a la obra.

Vale la pena mencionar que, al igual que en el caso de la auditoría realizada el 23/08/2013, aún no hemos recibido el informe correspondiente a dicha auditoría.



Ing. Alejandro Niszt
 Director de Obra
 Saceem

saceem	CONTROL DE PH EN EFLUENTES PILETA DE LAVADO DE HORMIGÓN
--------	--

Obra:								
Fecha	Hora de muestreo	Punto de muestreo	pH inicial	Volumen agregado de ácido	pH final	pH especificado	Observaciones	Responsable
28/02/14	14:00	Pileta	10,0	2 litros	07,0	6,0 - 9,0	Se Abre Valvula	Silvia
						6,0 - 9,0		
21/03/14	10:00	Pileta	11,0	2 litros	9,0	6,0 - 9,0	Abro Valvula	Silvia
						6,0 - 9,0		
11/04/14	11:00	Pileta	10,0	2 litros	9,0	6,0 - 9,0	Abro Valvula	Silvia
						6,0 - 9,0		
29/04/14	11:00	Pileta	11,0	2 litros	9,0	6,0 - 9,0	Abro Valvula	Silvia
						6,0 - 9,0		
16/5/14	10:00	Pileta	10,0	2 litros	8,0	6,0 - 9,0	Abro Valvula	Silvia
						6,0 - 9,0		
6/6/14	11:00	Pileta	10,0	2 litros	9,0	6,0 - 9,0	Abro Valvula	Silvia
						6,0 - 9,0		
4/7/14	10:00	Pileta	11,0	3 litros	9,0	6,0 - 9,0	Abro Valvula	Silvia
						6,0 - 9,0		
						6,0 - 9,0		
						6,0 - 9,0		

saceem

MANTENIMIENTO DE BAÑOS QUÍMICOS

Obra:	727					
Fecha	Identificación	Desagote	Limpieza	Reposición Biodegradable	Reposición Agua Potable	Responsable
07/03/13	Barométrica Agua	Si	Si			Ely Margot.
09/04/13	Barométrica Agua	Si	Si			Ely Margot.
03/07/13	Barométrica Agua	Si	Si			Ely Margot.
22/08/13	Barométrica Intendencia Hinas	Si	Si			Intendencia
17/10/13	Barométrica Intendencia	Si	Si			Intendencia
20/11/13	Barométrica Intendencia	Si	Si			Intendencia
21/01/14	Barométrica Intendencia	Si	Si			Intendencia
21/02/14	Barométrica Ancor	Si	Si			Ancor.
25/03/14	Barométrica Intendencia	Si	Si-			Intendencia.
22/05/14	Barométrica Intendencia	Si	Si			Intendencia
07/07/14	Barométrica Intendencia	Si	Si			Intendencia Pirarajá.

fgc2204_rev2

Obras		CONTROL DE RESIDUOS SÓLIDOS									
Fecha	Tipo de residuo				Descripción	Cantidad	Unidad de medida	Destino Intermedio	Destino final	Observaciones	Responsable
	Dom.	ROC	Polig.	Otros							
3/3	x				5 bolsas con bolsos de Portland. 9 bolsas de residuo Domestico	7			Vertedero Piraraja	se llevo en camioneta	Nelson Feo
7/4					6 bolsas con bolsos de Portland y 3 bolsas de residuo Domestico	9			Vertedero Piraraja	Se llevo en camioneta	Nelson Feo
11/4	x				3 bolsas de residuo Domestico	3			Vertedero Piraraja	se llevo en camioneta	Nelson Feo
25/04	x				4 bolsas de residuo Domestico				Vertedero Piraraja	se llevo en camioneta	Nelson Feo

saesem

CONTROL DE RESIDUOS SÓLIDOS

Obras:		Tipo de residuo				Descripción	Cantidad	Unidad de medida	Destino Intermedio	Destino final	Observaciones	Responsable
Fecha		Dom.	RDC	Polig.	Otros							
2/5/14	x					4 bolsas con bolsas de portland. 2 bolsas con residuo domesticas	6			Vertedero Piraraja	se llevo en camioneta	Nelson Feo
8/5/14	x					6 Bolsas con bolsas de portlan - 3 bolsas con residuos domesticos	9			Vertedero Piraraja	se llevo en camioneta	
16/5/14	x					5 Bolsas con Bolsas de portland 3 Bolsas de residuo domestico	8			Vertedero Piraraja	llevo en camioneta	Nelson Feo

CONTROL DE RESIDUOS SÓLIDOS

Obra:	Fecha	Tipo de residuo				Descripción	Cantidad	Unidad de medida	Destino Intermedio	Destino final	Observaciones	Responsable
		Dom.	RDC	Pelig.	Otros							
	9/3/14	y				5 bolsas con bolsas vacías de portland 3 Bolsas de residuo domestico	8			Vertedero Piraraja	lleva en camioneta	Nelson Feo
	30/3/14	y				4 Bolsas de residuo domestico 5 Bolsas en Bolsas de Portland	9			Vertedero Piraraja	lleva en camioneta	Nelson Feo
	6/6/14	x				4 Bolsas en Bolsas de Portland. 2 Bolsas en residuo domestico	6			Vertedero Piraraja	lleva en camioneta	Nelson Feo

CONTROL DE RESIDUOS SÓLIDOS

Fecha	Tipo de resíduo				Descripción	Cantidad	Unidad de medida	Destino intermedio	Destino final	Observaciones	Responsable
	Org.	RDC	Pelig.	Otros							
12/6/11	x				5 bolsas con bolsas de portland 2 bolsas de residuo domestico	7			Vertedero Piraraja	lleva en camioneta	Nelson Feo
20/6/11	x				3 bolsas con bolsas de portland y 2 bolsa de residuo domestico	5			Vertedero Piraraja	lleva en camioneta	Nelson Feo
27/6/11	x				2 bolsas con bolsas de portland- 2 bolsas con residuos domestico	4			Vertedero Piraraja	lleva en camioneta	Nelson Feo

(GASTRO DE INGRESO DE COMBUSTIBLES, ACEITES Y LUBRICANTES A OBRA)

Obras:		727						
Fecha	N° Recibo	Tipo			Volumen Ingresado	Proveedor	Observaciones	Responsable
		Combustible	Aceite	Lubricante				
13/01/14	421585	Nafta			\$ 4.180	Petrobras	100 Lts Nafta Para Obra	Nelson Feo
13/1/14	421587	Gas Oil			\$ 79.800	Petrobras	2000 Lts Gas Oil para Obra	Nelson Feo
14/01/14	421587	Gas Oil			\$ 79.800	Petrobras	2000 litros	Nelson Feo
26/01/14	421588	Nafta			\$ 4.180	Petrobras	100 Litros para obra	Nelson Feo
03/03/14	421591	Gas Oil			\$ 79.800	Petrobras	2000 Litros para Obra	Nelson Feo
12/03/14	421929	Nafta			\$ 4.180	Petrobras	100 litros para obra	Nelson Feo
24/03/14	430311	Gas Oil			\$ 79.800	Petrobras	2000 litros para obra	Nelson Feo
24/03/14	430425	Nafta			\$ 4.180	Petrobras	100 litros Nafta para Obra	Nelson Feo
31/03/14	431207	Nafta			\$ 4.180	Petrobras	100 litros para obra	Nelson Feo
02/04/14	431410	Gas Oil			\$ 1995	Petrobras	50 litros para compresor (obra)	Nelson Feo
02/04/14	431412	Gas Oil			\$ 1995	Petrobras	50 litros para compresor (obra)	Nelson Feo

Clima		GESTO DE INGRESO DE COMBUSTIBLES, ACEITES Y LUBRIFICANTES A OBRA						
Fecha	N° Remite	Tipo			Valor ingresado	Proveedor	Observaciones	Responsable
		Combustible	Aceto	Lubricante				
03/04/14	431612	GasOil			\$ 79.800	Petrobras	2000 litros para obra	Nelson Feo
03/04/14	431610	Nafta			\$ 62.72	Petrobras	150 litros para obra	Nelson Feo
04/04/14	432248	Nafta			\$ 4180	Petrobras	100 litros para obra	Nelson Feo
24/04/14	434028	GasOil			\$ 79.800	Petrobras	2000 litros de GasOil para obra -	Nelson Feo
30/04/14	434808	Nafta			\$ 20.90	Petrobras	50 litros para obra	Nelson Feo
13/5/14	436275	Gas Oil			\$ 79.800	Petrobras	2000 Lts de GasOil para obra	Nelson Feo
13/5/14	436275	Nafta			\$ 1045	Petrobras	95 lts de Nafta para obra	Nelson Feo



DIRECCIÓN
NACIONAL DE
VIALIDAD



JOSÉ ARTIGAS
UNIÓN DE LOS PUEBLOS LIBRES
BICENTENARIO.UY

Melo, 15 de agosto de 2014.

Departamento Contratación de Obras Nacionales
Ing. Carlos Bilinski

Referencia:

Obra: Licitación P-30 "Ruta 8 – Ensanche y refuerzo del puente sobre Río Cebollatí" ejecutado por la empresa SACEEM.

Se eleva para su tramitación, Informe Trimestral de Gestión Ambiental período Abril – Junio 2014.

No se hacen objeciones por parte de la Dirección de Obra.

Sin otro particular, la saluda atentamente,

M.T.O.P. – D.N.V.

ING. Gustavo TETTAMANTI
DIRECTOR DE OBRA



Melo, 13 de agosto de 2014

Departamento Contabilidad de Obras Nacionales
Ing Carlos Binacki

Referencia:

Carta Deficiencia P-30 Fmta 8 - Ensamble y refuerzo del puente sobre Rio
Godelier, ejecutado por la empresa SACCEM

Se eleva para su remisión Informe Trimestral de Gestión Ambiental periodo Abril

- Junio 2014

No se hacen objeciones por parte de la Dirección de Obras

Sin otro particular se saluda atentamente.

M.T.G. - O.N.V.
ING Gustavo TETTAMANTI
DIRECTOR DE OBRAS

LISTA DE CHEQUEO BÁSICA PARA INFORMES TRIMESTRALES

OBRA: P/30

Contratista: SACEEM

Fecha: 12/08/2014

Campamento		Sí	No	Comentarios
1	¿Se ha incluido un plano del campamento?		x	Sin modificaciones
2	¿Hay baños fijos en el campamento?	x		
3	¿Hay depósito fijo (pozo negro) en el campamento?	x		
	¿Se han entregado los registros de las operaciones de limpieza del pozo?	x		
4	¿Hay baños químicos?		X	
	¿Se han entregado los registros de las operaciones de limpieza de los baños químicos?			No corresponde
5	¿Hay baños portátiles?		X	
	¿Se han entregado los registros de las operaciones de limpieza de los baños portátiles?			No corresponde
6	El agua de los grifos ¿es de la red de OSE?		X	
7	Si el agua de algún grifo no es de la red de OSE ¿se han entregado análisis químicos recientes de esa agua? Indicar fecha, laboratorio y parámetros analizados.		X	
Residuos sólidos domésticos		Sí	No	Comentarios
8	¿Están ubicados en el plano los puntos de generación y recolección in situ de residuos domésticos?	x		
	¿Hay puntos de acopio transitorio de residuos domésticos?	x		
	¿Están ubicados en un plano los puntos de acopio transitorio de residuos domésticos?	x		
	¿Cuál es el destino final de los residuos domésticos?	x		Basurero municipal Piraraja
	¿Se han entregado los registros de las operaciones de retiro y destino final de los residuos domésticos?	x		
	Si los residuos domésticos se disponen en el predio ¿está indicado en el plano el lugar donde se entierran?			No corresponde
	Si los residuos domésticos se disponen en el predio ¿se han entregado los registros de las operaciones de disposición y cubierta de los residuos?			No corresponde
Residuos especiales		Sí	No	Comentarios
9	¿Están ubicados en el plano los puntos de generación de los diferentes tipos de residuos especiales?	x		
	¿Está previsto clasificar y gestionar por separado los diferentes tipos de residuos especiales? Indicar tipos previstos. (chatarra, hierro, madera, residuos de demolición, descartes de asfalto, baterías, material contaminado con hidrocarburos, filtros, aceites y lubricantes usados, etc.)	x		Chatarra, aceite usado, madera, bolsas portland
	¿Hay puntos de acopio transitorio de los diferentes tipos de residuos especiales?	x		
	¿Están ubicados en el plano los puntos de acopio transitorio de cada uno de los diferentes tipos de residuos especiales?	x		
	¿Se han entregado los registros de las operaciones de retiro y destino final de cada uno de los tipos de residuos especiales?	x		
Mantenimiento y lavado de maquinaria		Sí	No	Comentarios
10	¿Cómo se compone actualmente la flota de maquinaria vinculada a la obra?	x		Motohormigoner, retroexcavadora, etc. Ver informe
11	¿Se han entregado los registros de realización de mantenimiento preventivo de maquinaria?		x	
12	¿Se han entregado los registros de las operaciones de abastecimiento de combustible a la maquinaria?		x	
13	¿Se han entregado los registros de las operaciones de cambio		x	

Compartir una	Si	No	Comentarios
1. ¿Se ha incluido en el plan de contabilidad los tipos de cuentas de activo, pasivo y patrimonio neto?			
2. ¿Se ha incluido en el plan de contabilidad los tipos de cuentas de gastos e ingresos?			
3. ¿Se ha incluido en el plan de contabilidad los tipos de cuentas de gastos e ingresos de explotación?			
4. ¿Se ha incluido en el plan de contabilidad los tipos de cuentas de gastos e ingresos de explotación de explotación?			
5. ¿Se ha incluido en el plan de contabilidad los tipos de cuentas de gastos e ingresos de explotación de explotación?			
6. ¿Se ha incluido en el plan de contabilidad los tipos de cuentas de gastos e ingresos de explotación de explotación?			
7. ¿Se ha incluido en el plan de contabilidad los tipos de cuentas de gastos e ingresos de explotación de explotación?			
8. ¿Se ha incluido en el plan de contabilidad los tipos de cuentas de gastos e ingresos de explotación de explotación?			
9. ¿Se ha incluido en el plan de contabilidad los tipos de cuentas de gastos e ingresos de explotación de explotación?			
10. ¿Se ha incluido en el plan de contabilidad los tipos de cuentas de gastos e ingresos de explotación de explotación?			
11. ¿Se ha incluido en el plan de contabilidad los tipos de cuentas de gastos e ingresos de explotación de explotación?			
12. ¿Se ha incluido en el plan de contabilidad los tipos de cuentas de gastos e ingresos de explotación de explotación?			
13. ¿Se ha incluido en el plan de contabilidad los tipos de cuentas de gastos e ingresos de explotación de explotación?			
14. ¿Se ha incluido en el plan de contabilidad los tipos de cuentas de gastos e ingresos de explotación de explotación?			
15. ¿Se ha incluido en el plan de contabilidad los tipos de cuentas de gastos e ingresos de explotación de explotación?			
16. ¿Se ha incluido en el plan de contabilidad los tipos de cuentas de gastos e ingresos de explotación de explotación?			
17. ¿Se ha incluido en el plan de contabilidad los tipos de cuentas de gastos e ingresos de explotación de explotación?			
18. ¿Se ha incluido en el plan de contabilidad los tipos de cuentas de gastos e ingresos de explotación de explotación?			
19. ¿Se ha incluido en el plan de contabilidad los tipos de cuentas de gastos e ingresos de explotación de explotación?			
20. ¿Se ha incluido en el plan de contabilidad los tipos de cuentas de gastos e ingresos de explotación de explotación?			

LISTA DE CHEQUEO BÁSICA PARA INFORMES TRIMESTRALES

OBRA: P/30

Contratista: SACEEM

Fecha: 12/08/2014

	de aceite a la maquinaria?			
14	¿Se han entregado los registros de las operaciones de lavado de la maquinaria?			
	¿Hay algún sistema de retención de sólidos, grasas, etc. previo al vertido del agua de lavado de maquinaria? Describir.	x		Pileta de lavado 3
	¿Se han entregado los registros de la operación y/o mantenimiento del sistema de tratamiento de las aguas de lavado de maquinaria?		x	
Hormigones		Sí	No	
15	¿Se requiere en la obra la colocación de hormigón?	x		
	El hormigón ¿se adquiere a un proveedor comercial? Indicar firma comercial, domicilio y RUC del proveedor		x	
	¿Se fabrica hormigón en obra?	x		
	¿Está indicado en el plano el lugar donde se lavan las herramientas y equipos para preparación, transporte y colocación de hormigón?	x		
	¿Hay algún sistema de retención de sólidos, corrección de pH, etc. previo al vertido del agua de lavado de las herramientas y equipos para preparación, transporte y colocación de hormigón? Describir.	x		Control de ph por cinta y ajuste con acido
	¿Se han entregado los registros de la operación y/o mantenimiento del sistema de tratamiento de las aguas de lavado de herramientas y equipos para preparación, transporte y colocación de hormigón?	x		
	¿Se han entregado los registros de control de pH de las aguas de lavado previo a su vertido?	x		
Canteras		Sí	No	Comentarios
16	¿Se requiere tosca para la obra?		X	
	¿Se explotan canteras de tosca en la obra?			
	Si se requiere tosca pero no se explotan canteras, indicar quién es el proveedor comercial (firma comercial, domicilio y RUC)			
	Las canteras de tosca, ¿están incluidas en el Inventario de Canteras de Obra Pública?			
	¿Se adjunta copia de la Comunicación ante DINAMA de las canteras de tosca vinculadas a la obra? ¿Se adjuntó antes?			
	¿Se adjunta copia de los Certificados de Clasificación de las canteras de tosca vinculadas a la obra? ¿Se adjuntó antes?			
	¿Se adjunta copia de la Resolución Ministerial de las AAP de las canteras de tosca vinculadas a la obra? ¿Se adjuntó antes?			
17	¿Se requiere arcilla para la obra?		x	
	Si se requiere arcilla pero no se explotan canteras, indicar quién es el proveedor comercial (firma comercial, domicilio y RUC)			
	¿Se explotan canteras de arcilla en la obra?			
	Las canteras de arcilla, ¿están incluidas en el Inventario de Canteras de Obra Pública?			
	¿Se adjunta copia de la Comunicación ante DINAMA de las canteras de arcilla vinculadas a la obra? ¿Se adjuntó antes?			
	¿Se adjunta copia de los Certificados de Clasificación de las canteras de arcilla vinculadas a la obra? ¿Se adjuntó antes?			
	¿Se adjunta copia de la Resolución Ministerial de las AAP de las canteras de arcilla vinculadas a la obra? ¿Se adjuntó antes?			
18	¿Se requiere limo para la obra?		x	
	¿Se explotan canteras de limo en la obra?			

LISTA DE CHEQUEO BÁSICA PARA INFORMES TRIMESTRALES

OBRA: P/30

Contratista: SACEEM

Fecha: 12/08/2014

	Si se requiere limo pero no se explotan canteras de limo, indicar quién es el proveedor comercial (firma comercial, domicilio y RUC)			
	Las canteras de limo, ¿están incluidas en el Inventario de Canteras de Obra Pública?	-	-	
	¿Se adjunta copia de la Comunicación ante DINAMA de las canteras de limo vinculadas a la obra? ¿Se adjuntó antes?			
	¿Se adjunta copia de los Certificados de Clasificación de las canteras de limo vinculadas a la obra? ¿Se adjuntó antes?			
	¿Se adjunta copia de la Resolución Ministerial de las AAP de las canteras de limo vinculadas a la obra? ¿Se adjuntó antes?			
19	¿Se requiere arena para la obra?	X		
	Las canteras de arena, ¿están incluidas en el Inventario de Canteras de Obra Pública?		X	
	Si se requiere arena pero no se explotan canteras de arena, indicar quién es el proveedor comercial (firma comercial, domicilio y RUC)	x		Irdasil RUT 200103610017 Salto s/n JPVarela
	¿Se explotan canteras de arena en la obra?		X	
	¿Se adjunta copia de la Comunicación ante DINAMA de las canteras de arena vinculadas a la obra? ¿Se adjuntó antes?			
	¿Se adjunta copia de los Certificados de Clasificación de las canteras de arena vinculadas a la obra? ¿Se adjuntó antes?			
	¿Se adjunta copia de la Resolución Ministerial de las AAP de las canteras de arena vinculadas a la obra? ¿Se adjuntó antes?			
20	¿Se requieren agregados pétreos para la realización de la obra?		x	
	¿Se explotan canteras de piedra en la obra?			
	Si se requieren áridos pero no se explotan canteras de piedra, indicar quién es el proveedor comercial (firma comercial, domicilio y RUC)			
	Las canteras de piedra, ¿están incluidas en el Inventario de Canteras de Obra Pública?			
	¿Se adjunta copia de la Comunicación ante DINAMA de las canteras de piedra vinculadas a la obra? ¿Se adjuntó antes?			
	¿Se adjunta copia de los Certificados de Clasificación de las canteras de piedra vinculadas a la obra? ¿Se adjuntó antes?			
	¿Se adjunta copia de la Resolución Ministerial de las AAP de las canteras de piedra vinculadas a la obra? ¿Se adjuntó antes?			
	Planta de trituración de áridos	Sí	No	Comentarios
21	¿Se requieren áridos para la obra?	x		
	Para la ejecución de la obra ¿se operará una planta de trituración de áridos?		x	
	Si se requieren áridos pero no se explota una planta de trituración, indicar quién es el proveedor comercial (firma comercial, domicilio y RUC)	x		CONELUR S.A RUT 214173730011 RUTA 8 KM 113
	¿Se ha entregado un plano que muestre la ubicación de la planta de trituración de áridos, los caminos de acceso a emplear, los usos de los padrones adyacentes y la vivienda habitada más próxima?			
	¿Qué medidas se toman en la planta de trituración para reducir las emisiones de polvo?			
	¿Se han entregado los registros que documentan la implementación de las medidas tomadas para reducir las emisiones de polvo en la planta de trituración?			
	Planta asfáltica	Sí	No	Comentarios

LISTA DE THEOREMÁTICAS PARA INFORMES TRIMESTRALES

ORR: 1980 Catedrático: S. J. C. M. Fecha: 13/02/2014

Tema	No.	Descripción
Tema 1	1	El problema de la existencia de un punto fijo para un mapa continuo en un espacio compacto conexo.
Tema 2	2	El problema de la existencia de un punto fijo para un mapa continuo en un espacio compacto conexo.
Tema 3	3	El problema de la existencia de un punto fijo para un mapa continuo en un espacio compacto conexo.
Tema 4	4	El problema de la existencia de un punto fijo para un mapa continuo en un espacio compacto conexo.
Tema 5	5	El problema de la existencia de un punto fijo para un mapa continuo en un espacio compacto conexo.
Tema 6	6	El problema de la existencia de un punto fijo para un mapa continuo en un espacio compacto conexo.
Tema 7	7	El problema de la existencia de un punto fijo para un mapa continuo en un espacio compacto conexo.
Tema 8	8	El problema de la existencia de un punto fijo para un mapa continuo en un espacio compacto conexo.
Tema 9	9	El problema de la existencia de un punto fijo para un mapa continuo en un espacio compacto conexo.
Tema 10	10	El problema de la existencia de un punto fijo para un mapa continuo en un espacio compacto conexo.
Tema 11	11	El problema de la existencia de un punto fijo para un mapa continuo en un espacio compacto conexo.
Tema 12	12	El problema de la existencia de un punto fijo para un mapa continuo en un espacio compacto conexo.
Tema 13	13	El problema de la existencia de un punto fijo para un mapa continuo en un espacio compacto conexo.
Tema 14	14	El problema de la existencia de un punto fijo para un mapa continuo en un espacio compacto conexo.
Tema 15	15	El problema de la existencia de un punto fijo para un mapa continuo en un espacio compacto conexo.
Tema 16	16	El problema de la existencia de un punto fijo para un mapa continuo en un espacio compacto conexo.
Tema 17	17	El problema de la existencia de un punto fijo para un mapa continuo en un espacio compacto conexo.
Tema 18	18	El problema de la existencia de un punto fijo para un mapa continuo en un espacio compacto conexo.
Tema 19	19	El problema de la existencia de un punto fijo para un mapa continuo en un espacio compacto conexo.
Tema 20	20	El problema de la existencia de un punto fijo para un mapa continuo en un espacio compacto conexo.
Tema 21	21	El problema de la existencia de un punto fijo para un mapa continuo en un espacio compacto conexo.
Tema 22	22	El problema de la existencia de un punto fijo para un mapa continuo en un espacio compacto conexo.
Tema 23	23	El problema de la existencia de un punto fijo para un mapa continuo en un espacio compacto conexo.
Tema 24	24	El problema de la existencia de un punto fijo para un mapa continuo en un espacio compacto conexo.
Tema 25	25	El problema de la existencia de un punto fijo para un mapa continuo en un espacio compacto conexo.
Tema 26	26	El problema de la existencia de un punto fijo para un mapa continuo en un espacio compacto conexo.
Tema 27	27	El problema de la existencia de un punto fijo para un mapa continuo en un espacio compacto conexo.
Tema 28	28	El problema de la existencia de un punto fijo para un mapa continuo en un espacio compacto conexo.
Tema 29	29	El problema de la existencia de un punto fijo para un mapa continuo en un espacio compacto conexo.
Tema 30	30	El problema de la existencia de un punto fijo para un mapa continuo en un espacio compacto conexo.
Tema 31	31	El problema de la existencia de un punto fijo para un mapa continuo en un espacio compacto conexo.

LISTA DE CHEQUEO BÁSICA PARA INFORMES TRIMESTRALES**OBRA: P/30****Contratista: SACEEM****Fecha: 12/08/2014**

22	Para la ejecución de la obra ¿se operará una planta asfáltica?		X	
	¿Se ha entregado un plano que muestre la ubicación de la planta asfáltica, los caminos de acceso a emplear, los usos de los padrones adyacentes y la vivienda habitada más próxima?			
	¿Qué sistema tiene la planta asfáltica para reducir las emisiones de polvo?			
	¿Se han entregado los registros de operación y/o mantenimiento del sistema de control de emisiones a la atmósfera de la planta asfáltica?			
	¿Se han entregado los registros de las operaciones de descarga de asfalto?			
	¿Se han entregado los registros de las operaciones de limpieza de pequeños derrames y disposición de los residuos resultantes?			
Camiones y fleteros		Sí	No	Comentarios
23	¿Cuántos camiones se vinculan a la realización de la obra en el período que se informa?		x	
	Indicar matrícula y relación con la empresa de cada uno de los camiones vinculados a la obra en el período que se informa.			
	¿Se ha entregado copia de los certificados del SUCTA de todos los camiones vinculados a la obra para el período que se informa?			
	¿Hay algún vehículo que tenga observaciones en el capítulo 8 del certificado del SUCTA? Indicar matrícula y observaciones.			
	¿Se cubre la caja de los camiones que transportan materiales (indicar cuáles)? ¿Con qué?			
Monitoreo de variables ambientales		Sí	No	Comentarios
24	¿Hay tareas de muestreo de calidad de aguas previstas?	X		
	¿Se han entregado los resultados de los análisis previstos para el período que se informa? Detallar fecha de toma de muestras, laboratorio actuante, puntos de toma de muestra y parámetros analizados.			AL principio de la obra
25	¿Hay tareas de medición de niveles de ruido previstas?		x	
	¿Se han entregado los resultados de las mediciones previstas para el período que se informa? Detallar fecha de los estudios, técnico actuante, parámetros relevados, puntos de medición y resultados obtenidos.			
26	¿Hay otras tareas de muestreo de variables ambientales previstas?		X	
	¿Se han entregado los resultados de las mediciones previstas para el período que se informa? Detallar fecha de los estudios, técnico actuante, parámetros relevados, puntos de medición y resultados obtenidos.			
Personal		Sí	No	Comentarios
27	¿Cuántas personas trabajan actualmente en la obra?	x		35
	¿Cuántas de las personas que trabajan actualmente en la obra han sido contratadas para esta obra en el área de influencia directa de la misma?	x		5
Relacionamiento con la comunidad		Sí	No	Comentarios
28	¿Se han emitido comunicados por desvíos de tránsito o seguridad vial motivados por el funcionamiento de la obra? Detallar.		X	
	¿Se han recibido quejas u observaciones por parte de los vecinos o las autoridades locales motivados por la existencia o		x	

LISTA DE CHEQUEO BÁSICA PARA INFORMES TRIMESTRALES

GOBIERNO DE ZÁCATEAS

Fecha: 12/08/2014

No.	Descripción	SI	NO	Comentarios
22	Se ha elaborado el plan de trabajo de la oficina para el presente periodo?	X		
23	Se ha elaborado el plan de trabajo de la oficina para el presente periodo?			
24	Se ha elaborado el plan de trabajo de la oficina para el presente periodo?			
25	Se ha elaborado el plan de trabajo de la oficina para el presente periodo?			
26	Se ha elaborado el plan de trabajo de la oficina para el presente periodo?			
27	Se ha elaborado el plan de trabajo de la oficina para el presente periodo?			
28	Se ha elaborado el plan de trabajo de la oficina para el presente periodo?			
29	Se ha elaborado el plan de trabajo de la oficina para el presente periodo?			
30	Se ha elaborado el plan de trabajo de la oficina para el presente periodo?			
31	Se ha elaborado el plan de trabajo de la oficina para el presente periodo?			
32	Se ha elaborado el plan de trabajo de la oficina para el presente periodo?			
33	Se ha elaborado el plan de trabajo de la oficina para el presente periodo?			
34	Se ha elaborado el plan de trabajo de la oficina para el presente periodo?			
35	Se ha elaborado el plan de trabajo de la oficina para el presente periodo?			
36	Se ha elaborado el plan de trabajo de la oficina para el presente periodo?			
37	Se ha elaborado el plan de trabajo de la oficina para el presente periodo?			
38	Se ha elaborado el plan de trabajo de la oficina para el presente periodo?			
39	Se ha elaborado el plan de trabajo de la oficina para el presente periodo?			
40	Se ha elaborado el plan de trabajo de la oficina para el presente periodo?			

LISTA DE CHEQUEO BÁSICA PARA INFORMES TRIMESTRALES

OBRA: P/30

Contratista: SACEEM

Fecha: 12/08/2014

el funcionamiento de la obra? Detallar.				
Registros fotográficos		Sí	No	Comentarios
29	¿Se han entregado registros fotográficos de la evolución de los diferentes frentes de obra y zonas del campamento para el período que se informa?	x		

LISTA DE CHEQUEO BÁSICA PARA INFORMES TRIMESTRALES

Fecha: 15.08.2014

Contrato: S/CEM

Obra: P30

Comentarios	Si	No	El funcionamiento de la obra, detallar: Reservas fotográficas Se han tomado algunas fotografías de la ejecución de las diferentes fases de obra, como el movimiento para el período que se indica.



REPÚBLICA
ORIENTAL
DEL URUGUAY



DIRECCIÓN NACIONAL
DE VIALIDAD

17

Montevideo, 20 de agosto de 2014

Pase a Unidad Ambiental, Informe Trimestral de Gestión Ambiental de la Obra:
Puente sobre el Río Cebollatí.

M.T.O.P. - D.N.V.
DEPTO. CONTRATACIÓN
OBRAS NACIONALES

Ing. CARLOS BILINSKI
JEFE DEPTO. INTERINO



Faint, illegible text at the top left of the page.

Faint, illegible text spanning the top middle of the page.

Faint, illegible text at the top right of the page.



Faint, illegible text in the middle left section of the page.

Faint, illegible text on the right side of the page.

Main body of faint, illegible text covering the lower half of the page.



DIRECCIÓN
NACIONAL DE
VIALIDAD

18

Montevideo, 21 de agosto de 2014.



JOSÉ ARTIGAS
UNIÓN DE LOS PUEBLOS LIBRES
BICENTENARIO.UY

Sra. Gerente de la

División Técnica de Construcción

Ing. Susana Galli

Se eleva Informe Trimestral de Gestión Ambiental de la obra P30 "Ruta 8, ensanche, refuerzo y adecuación de accesos del puente sobre el Río Cebollati", sin observaciones por parte del Sr. Director de la Obra, se sugiere remitir estas actuaciones a la UCAT con destino a la CUV.

Ing. Agrim. RICARDO BERTOLA
Dirección Nacional de Vialidad
M.T.O.P.

Montevideo, 21 de agosto de 2014.

De conformidad con informe que antecede, remítanse estas actuaciones a la UCAT con destino a la CVU.

Ing. Civil SUSANA GALLI
DIRECCIÓN NACIONAL DE VIALIDAD
M.T.O.P.



10

10

10



DIRECCIÓN
NACIONAL DE
VIALIDAD



JOSÉ ARTIGAS
UNIÓN DE LOS PUERLOS LIBRES
BICENTENARIO.UY

Montevideo, 27 de agosto de 2014

Habiendo tomado conocimiento se eleva a la Dirección sugiriendo la remisión de estos obrados a la Corporación Vial del Uruguay.

Ing. CRISTINA CARLOMAGNO
JEFE DE PROGRAMACION
D.N.V - M.T.O.P







DIRECCIÓN
NACIONAL DE
VIALIDAD

20



DIRECCIÓN NACIONAL DE VIALIDAD

Secretaría General

Montevideo, 8 de septiembre de 2014.-

JOSÉ ARTIGAS
UNIÓN DE LOS PUERTOS LIBRES
BICENTENARIO.UY

Pase a la Dirección General de Secretaría para su conocimiento y posterior remisión a la Corporación Vial del Uruguay.

Ing. LUIS LAZO VAZQUEZ
DIRECTOR NACIONAL DE VIALIDAD
M.T.O.P.

colp

M. T. O. P.
DEPARTAMENTO
COORDINACIÓN DOCUMENTAL
09 SEP 2014
MESA DE ENTRADA

ΣΤΕΦΑΝΟΣ ΚΑΡΑΓΙΩΡΓΙΩΤΗΣ
ΓΑΛΛΙΑ 30 ΜΑΡΤΙΟΥ 1957





DIRECCIÓN
GENERAL DE
SECRETARÍA



JOSÉ ARTIGAS
UNIÓN DE LOS PUEBLOS LIBRES
BICENTENARIO.UY

Reg. N°2014/3/2/1832

DCC

MINISTERIO DE TRANSPORTE Y OBRAS PÚBLICAS

Montevideo, 10 de setiembre de 2014.-

Remítase a la Corporación Vial del Uruguay S.A. a sus efectos.-----



[Handwritten Signature]
Dña. VIVIANA REVELLO
DIRECTORA GENERAL DE SECRETARÍA
Ministerio de Transporte y Obras Públicas

