

AMPLIACIÓN DE CONTRATO DE OBRA

En Montevideo el día 20 de diciembre de 2013, entre POR UNA PARTE: **CORPORACION VIAL DEL URUGUAY S.A.** (en adelante "el Contratante"), representada en este acto por el Sra. Adriana Rodriguez, titular de la cédula de identidad N° 3.661.483-5 y por Sr. Javier Liberman, titular de la cédula de identidad N° 1.206.200-7, constituyendo domicilio en Rincón 528, piso 5°; Y POR OTRA PARTE: **Grinor S.A** (en adelante "el Contratista"), representado en este acto por el Sr. José Alberto Barreneche, titular de la Cédula de Identidad N° 901.018-7, constituyendo domicilio en la calle Isabela 3264, convienen en celebrar el presente Ampliación de Cesión de Contrato:

PRIMERO: ANTECEDENTES

- I) El Ministerio de Transporte y Obras Públicas (MTO) cede a la Corporación Nacional para el Desarrollo (CND) y ésta a la Corporación Vial del Uruguay S.A (CVU) la que acepta expresamente, todos los derechos y obligaciones y la coloca en su propio lugar, grado y prelación de acuerdo con lo previsto en el Contrato de Cesión de fecha 28 de diciembre de 2012 para los trabajos de "Ruta 24, tramo: Ruta 2 – Ruta 20".
- II) Por expediente N° 2013/10/003/0/1675, el MTO solicita a la Corporación Vial del Uruguay S.A., gestionar una Ampliación de la Cesión de Contrato por los rubros, metrajes, montos y condiciones que se describirán en el Objeto del presente Contrato.
- III) Luego de analizadas las actuaciones anteriores, el día 06 de diciembre de 2013 el Directorio de la Corporación Vial del Uruguay S.A resuelve autorizar la ampliación de Contrato correspondiente.

SEGUNDO: OBJETO

Por el presente, las partes acuerdan realizar la Ampliación de Cesión de Contrato, de acuerdo con los rubros, metrajes y montos especificados en el Anexo I, que se agrega y forma parte de este Contrato.

TERCERO: PRECIO

El contratante abonará al Contratista por la ejecución de las obras mencionadas en la cláusula segunda del presente acuerdo, el monto básico de **\$ 68.019.232,33** (pesos uruguayos sesenta y ocho millones diecinueve mil doscientos treinta y dos con 33/100), sin impuestos de acuerdo a lo previsto en el Anexo I que forma parte de este contrato.

CUARTO: PLAZO

Se amplía en cinco meses (5) el plazo original del Contrato, de acuerdo con lo previsto en el Anexo II (Plan de Trabajo (PDT) y Flujo de Fondos (PFF) que se adjuntan y forman parte de este Contrato.

QUINTO: MONTO IMPONIBLE

El monto imponible a aumentar a valores básicos es de **\$ 3:102.379,42** (pesos uruguayos tres millones ciento dos mil trescientos setenta y nueve con 42/100).

SEXTO - PREVISIONES VARIAS

En todo lo no modificado por el presente acuerdo, continuarán vigentes y válidos todos los términos establecidos en la Cesión de Contrato de fecha 28 de diciembre de 2012 y todos los demás documentos que forman parte de esta contratación.

SÉPTIMO - COMPETENCIA Y JURISDICCION APLICABLE

Las partes aceptan como derecho aplicable a este Contrato el Derecho Privado y la competencia y jurisdicción de los tribunales de la ciudad de Montevideo, y renuncian a cualquier otra opción.

OCTAVO - DOMICILIOS

Las partes constituyen domicilio a todos los efectos de este contrato en los indicados como suyos en la comparecencia, donde serán válidas todas las comunicaciones y notificaciones que se cursen en forma fehaciente.

NOVENO: NO OBJECION DEL CONCEDENTE

Este acuerdo se firma sujeto a la No Objeción por parte del Ministerio de Transporte y Obras Públicas.

Para constancia y en prueba de conformidad firman ambas partes tres ejemplares del mismo tenor en el lugar y fecha arriba indicados.

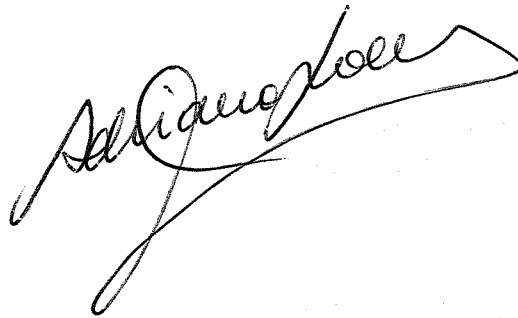

ANEXO I

A handwritten mark consisting of a vertical line with a small loop at the bottom.A small handwritten mark resembling a vertical line with a hook at the bottom.A handwritten signature or mark, possibly initials, written in a cursive style.

CUADRO DE METRAJES - AMPLIACIÓN RUTA 24 (AB/07 - Grinor)

Grupo	Rubro	Denominación	Unidad	Metraje	Precio Unitario (\$U)	Precio Básico	k	Importe Ajustado (\$U)	J	Monto Imponible (\$U)
Calzada de Hormigón										
I	1	Movilización	global		3.961.628,00				26%	-
II	71	Recuperación Ambiental	global	0,27	3.961.628,00	1.069.639,56	1,3315	1.424.225,07	19%	203.231,52
IV	94	Cemento Portland p/base estabilizada	ton	5,99	3.815,39	22.854,19	1,3333	30.471,49	13%	2.971,04
VI	111	Ejecución de riego bit. Imprimación	m2	600,00	7,38	4.428,00	1,3787	6.104,88	22%	974,16
VII	134	Material base estab. C. cemento port.	m3	60,00	579,96	34.797,60	1,3418	46.691,42	16%	5.567,62
VII	135	Material Granular p/bacheo (c.transp)	m3	80,00	319,52	25.561,60	1,3418	34.298,55	16%	4.089,86
XIII	261	Ho. Armado cl. VII p/alcant. (c/t.s)	m3		8.361,99	-			25%	-
XVII	382	Señalización de obra	global	0,27	643.733,23	173.807,97	1,4364	249.657,77	38%	66.047,03
XXXII	539	Pavimento de hormigón simple (15cm)	m2		538,79	-			13%	-
XXXII	547	Hormigón para bacheo	m3	1.047,83	4.466,05	4.679.661,17	1,3134	6.146.266,98	13%	608.355,95
XXXII	550	Pavimento de hormigón simple (24cm)	m2	600,00	861,89	517.134,00	1,3134	679.203,80	13%	67.227,42
XLI	621	Parapetos metálicos protecc. Tránsito	m		1.455,27	-			17%	-
XLII	634	Demolición y retiro de pavimento MA	m2	600,00	54,60	32.760,00	1,3300	43.570,80	10%	3.276,00
LXIX	873	Cordones de hormigón simple	m		297,14	-			17%	-
CLII	2135	S.T.E. de emulsiones	m3	0,60	19.001,75	11.401,05	1,2497	14.247,89	1%	114,01
CLV	2145	Pavimento hormigón WHITETOPPING	m3	7.410,40	3.844,03	28.485.799,91	1,2558	35.772.467,53	3%	854.574,00
CXLIX	2363	Hidrolavado	m2	45.760,00	4,83	221.020,80	1,2595	278.375,70	15%	33.153,12
CXLIX	2364	Barrido con aire comprimido	m2	45.760,00	5,28	241.612,80	1,2595	304.311,32	15%	36.241,92
CLI	2375	Texturizado	m2	29.137,60	10,20	297.203,52	1,2644	375.784,13	8%	23.776,28
CLI	2376	Fresado	m3	498,37	665,88	331.854,62	1,2644	419.596,98	8%	26.548,37
CCCI	3010	Señales clase 1	m2	67,13	1.584,15	106.343,99	1,2730	135.375,90	26%	27.649,44
CCCI	3027	Postes para señales instalados	m3	3,76	20.137,50	75.717,00	1,3000	98.432,10	16%	12.114,72
CCCI	2028	Poste delineador instalado	m3	0,54	20.137,50	10.874,25	1,3256	14.414,91	16%	1.739,88
CCCI	3029	Postes kilométricos instalados	m3	34,80	23.449,00	816.025,20	1,3256	1.081.723,01	16%	130.564,03
CCCI	3042	Tachas reflectivas instaladas	c/u	544,56	91,29	49.712,88	1,1822	58.770,57	7%	3.479,90
CCCI	3043	Línea de eje aplicado en caliente	m2	150,37	245,23	36.875,24	1,1822	43.593,90	7%	2.581,27
CCCI	3044	Borde aplicado en caliente	m2	1.202,96	245,23	295.001,88	1,1822	348.751,22	7%	20.650,13
CCCI	3045	Amarillo aplicado en caliente	m2	721,78	245,23	177.002,11	1,1822	209.251,89	7%	12.390,15
CCCI	3046	Superficies aplicadas en caliente	m2	161,11	461,82	74.403,82	1,1822	87.960,20	7%	5.208,27
CCCV	3051	Superficies pintadas	m2	120,83	237,18	28.658,46	1,3867	39.740,69	24%	6.878,03
LXXX	912	Alimentación	per.mes	30,00	21.390,50	641.715,00	1,2767	819.277,54	-	-
LXXXI	914b	Camioneta con chofer	v/mes	10,00	50.746,50	507.465,00	1,3132	666.403,04	19%	96.418,35
LXXXII	915b	Camioneta sin chofer	v/mes	5,00	33.115,00	165.575,00	1,2147	201.123,95	-	-
LXXXIX	929	Alojamiento personal de inspección	casa.mes	5,00	16.736,50	83.682,50	1,2767	106.837,45	-	-
LXXXIX	930	Alojamiento Director de Obra	per.mes	5,00	16.736,50	83.682,50	1,2767	106.837,45	-	-
Banquinas de Mezcla Asfáltica										
I	1	Movilización	global		868.150,00	-			26%	-
II	25	Escarif, coniform y comp capa base	m2		10,74	-			19%	-
II	71	Recuperación Ambiental	global	0,27	868.150,00	234.400,50	1,3315	312.104,27	19%	44.536,10
V	101	Mezcla asfáltica para base negra	ton		895,00	-			16%	-
VI	111	Ejecución de riego bit. Imprimación	m2	26.680,00	7,38	196.898,40	1,3787	271.463,82	22%	43.317,65
VI	118	Ejecución de Trat. Bit de adherencia	m2	25.520,00	6,27	160.010,40	1,3787	220.606,34	22%	35.202,29
VII	137	Banquinas de material granular (c.transp)	m3	8.252,19	363,37	2.998.598,28	1,3418	4.023.519,17	16%	479.775,72
XVII	382	Señalización de obra	global	0,27	170.050,00	45.913,50	1,4364	65.950,15	38%	17.447,13
CLII	2134	S.T.E. cemento asfáltico	ton		13.425,00	-			1%	-
CLII	2135	S.T.E. de emulsiones	m3	82,94	19.000,85	1.575.930,50	1,2497	1.969.440,34	1%	15.759,30
CLIII	2136	S.T.E. de diluido	m3	21,34	20.925,10	446.541,63	1,2497	558.043,08	2%	8.930,83
Banquinas de TBD										
VI	113	Ejecución de Trat. Bit de adherencia	m2	25.520,00	21,03	536.685,60	1,3787	739.928,44	22%	118.070,83
IX	211	Agregados pétreos para tratamiento	m3	530,20	984,50	521.981,90	1,2999	678.524,27	16%	83.517,10
XXXII	539	Pavimento de hormigón simple (15cm)	m2		600,55	-			13%	-
		Premio	global			22.000.000,00		22.000.000,00		

68.019.232,33
Monto Básico

80.683.348,01
Básico + Paramétrico

3.102.379,42
Monto Imponible

2.196.484,63
Leyes Sociales

ANEXO II





Rubro	DENOMINACION	UNIDAD	METRAJE PREVIESTO	ESTIMADO	PRECIO UNITARIO(S)	MONTO PREVIESTO	Cert.1 dic-13	Cert.2 ene-14	Cert.3 feb-14	Cert.4 mar-14	Cert.5 abr-14	Cert.6 may-14	Cert.7 jun-16	Cert.8 may-17
1	Movilización	global		0,0%	3.961.628,00	0,00								
71	Recuperación ambiental	global	0,27	100,0%	3.961.628,00	1.069.639,56	25,9%	18,5%	18,5%	18,5%	18,5%			
94	Cemento portland / base estabilizada	ton	5,99	100,0%	3.815,39	22.854,19								
111	Ejecución de riego bit. imprimación	m2	600,00	100,0%	7,38	4.428,00								
134	Material Base estab.c. cemento port.	m3	60,00	100,0%	579,96	34.797,60								
135	Material granular p/ bacheo (c. transp)	m3	80,00	100,0%	319,52	25.561,60								
261	Ho. armado cl. VII p/ alcant. (c/ t.s.)	m3		0,0%	8.361,99	0,00								
382	Señalización de obra	global	0,27	100,0%	643.733,23	173.807,97	25,9%	18,5%	18,5%	18,5%	18,5%			
559	Pavimento de hormigón simple (15cm)	m2		0,0%	538,79	0,00								
547	Hormigón para bacheo	m3	1.047,83	100,0%	4.466,05	4.679.661,17	66,8%	29,4%		1,9%	1,9%			
550	Pavimento de hormigón simple (24cm)	m2	600,00	100,0%	861,89	517.134,00								
621	Parapetos metálicos protecc. tránsito	m		0,0%	1.455,27	0,00								
634	Demolición y retiro de pavimento MA	m2	600,00	100,0%	54,60	32.760,00								
873	Cordones de hormigón simple	m		0,0%	297,14	0,00								
2135	S.T.E. de emulsiones	m3	0,60	100,0%	19.001,75	11.401,05								
1445	Pavimento hormigón WHITETOPPING	M3	7.410,40	100,0%	3.844,03	28.485.799,91	54,0%	39,0%		3,5%	3,5%			
2363	Hidrolavado	m2	45.760,00	100,0%	4,83	221.020,80	65,6%	25,7%		4,4%	4,4%			
2364	Barrido con aire comprimido	m2	45.760,00	100,0%	5,28	241.612,80	65,6%	25,7%		4,4%	4,4%			
2375	Texturizado	m2	29.137,60	100,0%	10,20	297.203,52	58,3%	27,2%		7,2%	7,2%			
2376	Fresado	m3	498,37	100,0%	665,88	331.854,62	60,2%	29,4%		5,3%	5,3%			
3010	Señales clase 1	m2	67,13	100,0%	1.584,15	106.949,99								
3027	Postes para señales instalados	m2	3,76	100,0%	20.137,50	75.717,00								
3028	Poste delimitador instalado	m3	0,54	100,0%	20.137,50	10.874,25								
3029	Postes kilométricos instalados	m3	34,80	100,0%	23.449,00	816.025,20								
3042	Tachos reflectivos instalados	c/u	544,56	100,0%	91,29	49.712,88								
3043	Línea de eje aplicado en caliente	m2	150,37	100,0%	245,23	36.875,24								
3044	Borde aplicado en caliente	m2	1.204,96	100,0%	245,23	295.001,88								
3045	Amarillo aplicado en caliente	m2	721,78	100,0%	245,23	177.002,11								
3046	Superficies aplicadas en caliente	m2	161,11	100,0%	461,82	74.403,82								
3051	Superficies pintadas	m2	120,83	100,0%	237,18	28.658,46								
912	Alimentación	per.mes	30,00	100,0%	21.390,50	641.715,00	20,0%	20,0%		20,0%	20,0%			
914b	Camioneta con chofer	v/mes	10,00	100,0%	50.746,50	507.465,00	20,0%	20,0%		20,0%	20,0%			
915b	Camioneta sin chofer	v/mes	5,00	100,0%	33.115,00	165.575,00	20,0%	20,0%		20,0%	20,0%			
929	Alojamiento personal de Inspección	casas mes	5,00	100,0%	16.736,50	83.682,50	20,0%	20,0%		20,0%	20,0%			
930	Alojamiento director de obra	per.mes	5,00	100,0%	16.736,50	83.682,50	20,0%	20,0%		20,0%	20,0%			
1	Movilización	global		0,0%	868.150,00	0,00								
25	Escarifi. conform. y comp. capa base	m2		0,0%	10,74	0,00								
71	Recuperación ambiental	global	0,27	100,0%	868.150,00	234.400,50	25,9%	18,5%		18,5%	18,5%			
101	Merca asfáltica para base negra	ton		0,0%	895,00	0,00								
111	Ejecución de riego bit. imprimación	m2	26.680,00	100,0%	7,38	196.898,40	33,7%	33,7%		32,5%	32,5%			
118	Ejecución de trat. bit. de adherencia	m2	25.520,00	100,0%	6,27	160.010,40	35,3%	35,3%		29,5%	29,5%			
137	Banquetas material granular (c. transp.)	m3	8.252,19	100,0%	363,37	2.998.998,28	36,4%	36,4%		27,3%	27,3%			
382	Señalización de obra	global	0,27	100,0%	170.050,00	45.913,50	25,9%	18,5%		18,5%	18,5%			
2134	S.T.E. cemento asfáltico	ton		0,0%	13.425,00	0,00								
2135	S.T.E. de emulsiones	m3	82,94	100,0%	19.000,85	1.575.930,50	36,2%	36,2%		27,7%	27,7%			
2136	S.T.E. de diluido	m3	21,34	100,0%	20.925,10	446.541,63	32,8%	32,8%		34,4%	34,4%			
113	Ejecución de trat. bituminoso doble	m2	25.520,00	100,0%	21,03	536.685,60	35,3%	35,3%		29,5%	29,5%			
211	Agregados pétreos para tratamiento	m3	530,20	100,0%	984,50	521.981,90	33,9%	33,9%		32,1%	32,1%			
539	Pav. Hormig. simple banquetas (15cm)	m2		0,0%	600,55	0,00								
Premio		global	1,00	100,0%	22.000,000,00	22.000,000,00	22,0%			28,0%	22,0%			28,0%

La planilla se elaboró solo a efectos comparativos. Tener en cuenta que los rubros de obra ajustan por la paramétrica, en tanto que el rubro Premio ajusta según evolución de la Unidad Indexada.

Mensual:	27.015.213	15.657.634	2.423.366	2.808.881	2.963.318	6.151.020	4.868.980	6.151.020
Acumulado:	27.015.213	42.672.647	45.096.013	47.904.894	50.868.212	57.019.232	61.868.212	68.019.232
Avance:	40%	63%	66%	70%	75%	84%	91%	100%

Preventivo de Flujo de Fondo

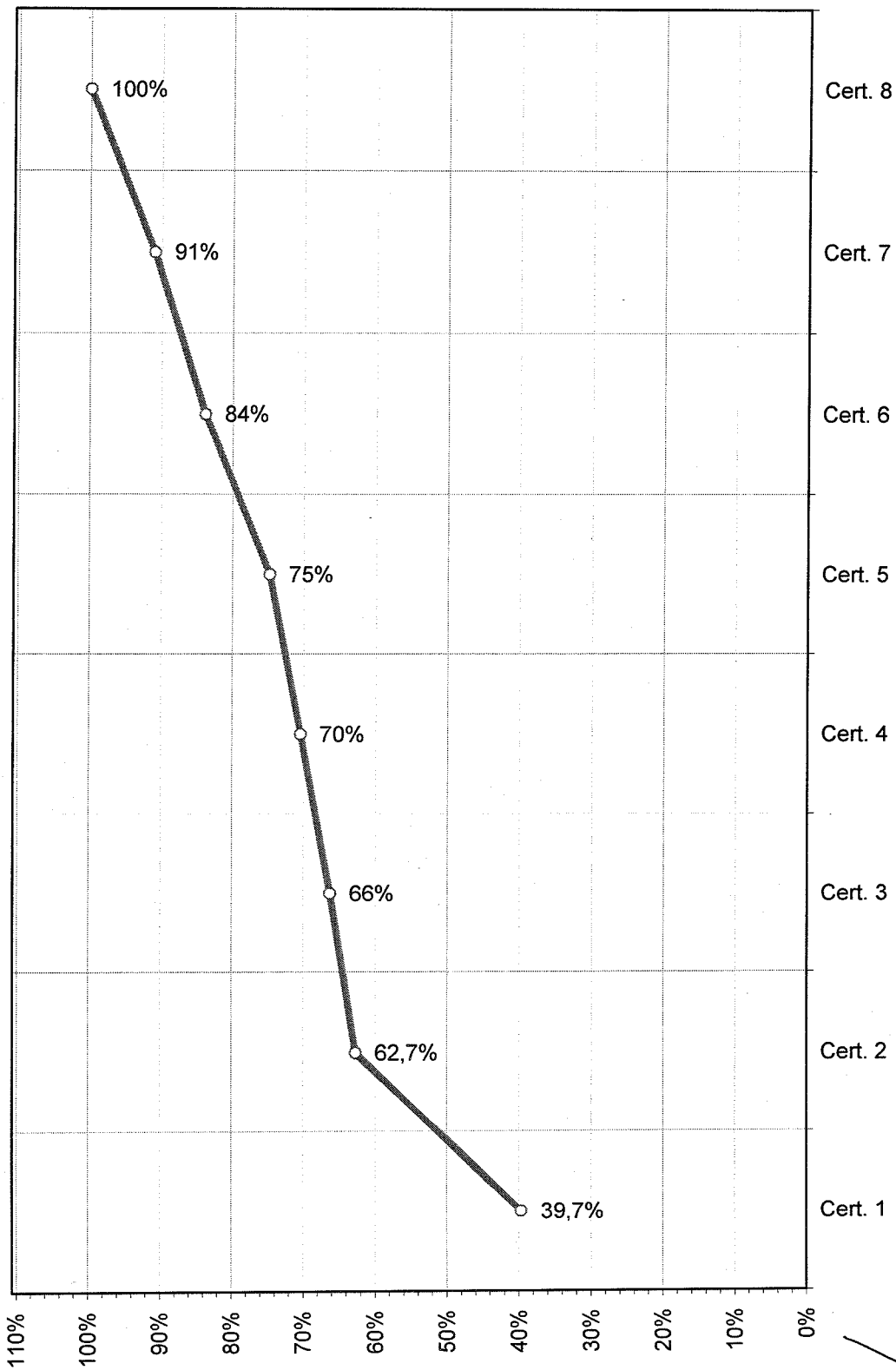

A

ed

[Handwritten signature]

Preventivo de flujo de fondos en montos básicos, a partir de diciembre 2012.

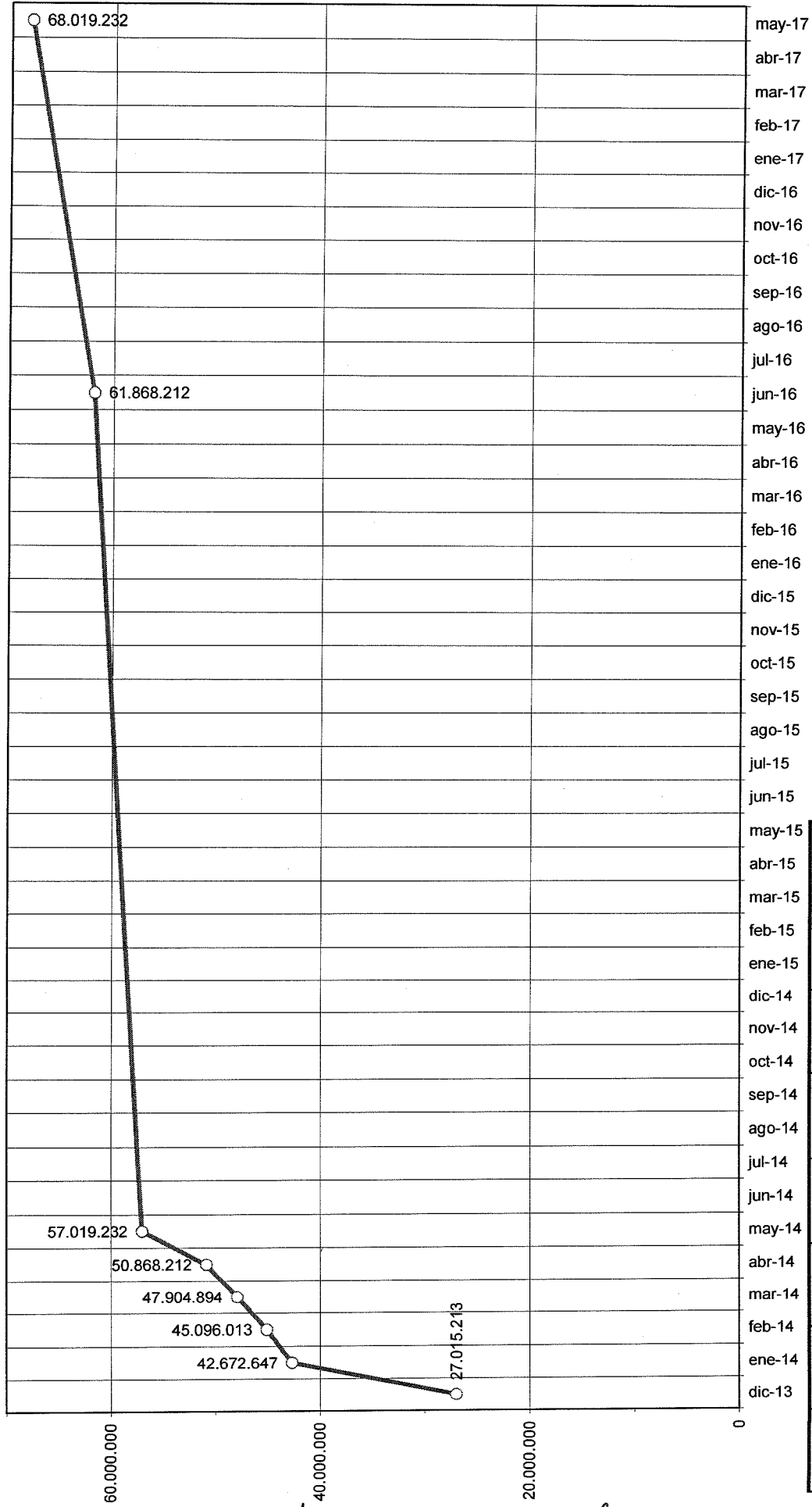

	Cert. 1 dic-13	Cert. 2 ene-14	Cert. 3 feb-14	Cert. 4 mar-14	Cert. 5 abr-14	Cert. 6 may-14	Cert. 7 jun-14	Cert. 8 may-17
Mensual	27,015,213	42,672,647	45,096,013	47,904,894	50,868,212	57,019,232	61,868,212	68,019,232
Acumulado	27,015,213	42,672,647	45,096,013	47,904,894	50,868,212	57,019,232	61,868,212	68,019,232
Avance	39,7%	62,7%	66,3%	70,4%	74,8%	83,8%	91,0%	100,0%

27.015.213
42.672.647
45.096.013
47.904.894
50.868.212
57.019.232
61.868.212
68.019.232

