



Informe trimestral de Gestión Ambiental

Informe trimestral de Gestión Ambiental

Marzo 2011

“Mantenimiento por Niveles de Servicio y Obras de rehabilitación en Ruta 3 tramo: A° Grande (243k000) – Ramal Represa (494k200) y Ramal Acceso Represa de Salto Grande”

110105010 FONDO FPO BUENOS

BUSC 1382418073



LEMIRO PABLO PIETROBONI S. A.

CONSTRUCTORA DE INFRAESTRUCTURAS

Av. Las Américas 2451

Tels.: 4720 2198 - 4720 2397 - PAYSANDU

Informe trimestral de gestión ambiental – Marzo 2011

El presente informe comprende los aspectos más relevantes y los resultados de la aplicación por parte de la Empresa LEMIRO P. PIETROBONI S.A. del Plan de Gestión Ambiental para el período finalizado en el mes de Marzo de 2011, en el marco del Contrato de "Mantenimiento por Niveles de Servicio y Obras de rehabilitación en Ruta 3 tramo: A° Grande (243k000) – Ramal Represa (494k200) y Ramal Acceso Represa de Salto Grande"

Conforme con lo dispuesto en el Artículo 8.3 del Manual Ambiental para Obras y Actividades del Sector Vial (Mayo de 1998) se presenta en primer término el informe de las actividades desarrolladas hasta el presente en el marco de los trabajos que incluyen la conservación de los pavimentos, banquetas, obras de arte, seguridad vial y faja de dominio público, obras obligatorias de rehabilitación de pavimentos, obras accesorias y obras complementarias. Se presentan seguidamente los volúmenes ejecutados de cada una de las principales unidades de obra.

Se han elaborado hasta el presente, 33.335 toneladas de concreto asfáltico para la ejecución de capas de rodadura, bacheos y regularizaciones, habiéndose empleado 1.980 toneladas de cemento asfáltico en su elaboración.

Se han ejecutado 267.300 de m² de tratamientos bituminosos (incluyendo riegos de imprimación, de adherencia, simples, dobles y de sellado) para los que se han utilizado 113 m³ de asfaltos diluidos y 401 m³ de emulsiones bituminosas, además de 2.716 m³ de agregados pétreos para tratamientos.

Durante la realización de la totalidad de las actividades se han implementado las medidas de mitigación presentadas en el Plan de Gestión Ambiental para cada uno de los aspectos ambientales relevantes identificados incluyendo campamentos, talleres, plantas de producción de materiales, extracciones y depósitos. No se incluye en este documento la información ya presentada en dicho Plan.



LEMIRO PABLO PIETROBONI S. A.

CONSTRUCTORA DE INFRAESTRUCTURAS

Av. Las Américas 2451
Tels.: 4720 2198 - 4720 2397 - PAYSANDU

Campamentos, talleres y depósitos

Los campamentos, talleres y depósitos se encuentran instalados y en operación conforme a lo establecido en el Plan de Gestión Ambiental presentado.

Contando con el correcto funcionamiento de los siguientes servicios:

- a. Baños fijos
- b. Depósito fijo (pozo negro)
- c. Baños químicos
- d. Baños portátiles
- e. Puntos de generación y recolección de residuos domésticos
- f. Puntos de acopio transitorio de residuos domésticos
- g. Puntos de generación de diferentes tipos de residuos especiales
- h. Puntos de acopio transitorio de diferentes tipos de residuos especiales
- i. Sist. de retención de sólidos y grasas para agua de lavado de maquinaria

Las instalaciones no cuentan con suministro de agua por parte de OSE.

Se adjuntan los registros de las operaciones de limpieza de pozo negro.

Se adjuntan croquis de explanada de lavado de maquinaria y programa de mejora

Plantas de producción de materiales.

La planta de elaboración de mezcla asfáltica en caliente se ha instalado y puesto en funcionamiento conforme a lo establecido en el Plan de Gestión Ambiental presentado.

La misma, como se ha señalado en el PGA, cuenta con un sistema de recuperación de finos mediante ciclonos.



LEMIRO PABLO PIETROBONI S. A.

CONSTRUCTORA DE INFRAESTRUCTURAS

Av. Las Américas 2451

Tels.: 4720 2198 - 4720 2397 - PAYSANDU

Trituración de materiales pétreos

La trituración de materiales pétreos ha concluido y se ha comenzado, a fines del mes de Febrero de 2011, la compra a la empresa **PINTUS S.A.**, ubicada en Ruta 105 Km.52, Palmitas, Soriano.

Monitoreo de variables ambientales

Se han realizado muestreos de calidad del agua, los cuales han sido incluidos en los informes previos, y se realizó en el mes de Octubre de 2010 la medición de ruido ambiental en el perímetro de la planta de asfalto por parte del Dr. Nelson Reyes Rochon, Asesor en Salud Ocupacional.

Se adjunta el informe del estudio realizado por dicho profesional.

Gestión de residuos

La gestión de residuos se lleva adelante de acuerdo a lo establecido en el PGA.

Los residuos se clasifican en su punto de generación según se trate de maderas, metales, plásticos, papel y cartón, aceites usados, baterías usadas, residuos contaminados con hidrocarburos o residuos domésticos.

Se emplean como depósitos, para cada tipo de material excedente, los vertederos municipales aptos de acuerdo al tipo de residuo.

Se adjuntan los registros de las operaciones de retiro y destino final de los residuos domésticos y especiales.



LEMIRO PABLO PIETROBONI S. A.

CONSTRUCTORA DE INFRAESTRUCTURAS

Av. Las Américas 2451
Tels.: 4720 2198 - 4720 2397 - PAYSANDU

Maquinaria y equipo

Se adjunta listado de la maquinaria y equipo destinado a la obra, con los registros de realización de su mantenimiento preventivo.

La Empresa dispone de la información concerniente a operaciones de abastecimiento de combustible, cambio de aceite y lavado. La misma se encuentra registrada en los partes diarios correspondiente a cada equipo.

Hormigones

Los hormigones utilizados se continúan adquiriendo a la Empresa Indre S.A.

Personal afectado a la obra

Actualmente el personal afectado a los trabajos está integrado por setenta personas, de las cuales el 98% han sido contratadas en el área de influencia directa de la obra.

Se adjunta última planilla de aportes al Bps con listado de personal afectado a la obra.

Relacionamiento con la comunidad

Los únicos comunicados emitidos lo han sido en oportunidad de la instrumentación de desvíos, habiéndose recibido hasta el presente observaciones de usuarios, las cuales han sido subsanadas en total conformidad de los usuarios reclamantes.

Se adjuntan comprobantes de dichos acuerdos.



LEMIRO PABLO PIETROBONI S. A.

CONSTRUCTORA DE INFRAESTRUCTURAS

Av. Las Américas 2451
Tels.: 4720 2198 - 4720 2397 - PAYSANDU

Programa de mejora

Objetivo: Mejorar la disposición en obrador acorde al manual ambiental

Se adjunta:

- Cronograma tentativo del programa de mejora implementado
- Croquis de planta de lavadero para maquinaria en obrador
- Planilla de control de Consumo de FUEL – OIL y su impacto en el medio ambiente, y se deja constancia de que se está implementando el mismo control para el GAS OIL y el ASFALTO

PROGRAMA DE MEJORA							
OBJETIVO: MEJORAR LA DISPOSICIÓN EN OBRADOR DE GOFINAL PAYSANDÚ ACORDE AL MANUAL AMBIENTAL							
ACTIVIDAD	RESPONSABLE	FECHA INICIO	FECHA FIN	RECURSOS ESTIMADOS	FECHA INICIO REAL	FECHA CIERRE REAL	RECURSOS REALES
Definir áreas sobre plano y señalizar	Ing. Monzón	14/03/2011	18/03/2011	-	14/03/2011	14/03/2011	
Cercar las zonas peligrosas al barranco	Juan Velazco	18/03/2011	31/03/2011		21/03/2011		
Definir lugar y hacer tolvas o volquetas p/residuos	Juan Velazco	18/03/2011	08/04/2011		21/03/2011		
hacer bandejas p/ trabajos de mantenimiento de vehículos (taller y campamentos en ruta)	Andrés Piacenza	18/03/2011	08/04/2011		21/03/2011	23/03/2011	
Contener caída de agua contaminada en lavadero de máquinas	Ing. Rider Colombo	18/03/2011	15/04/2011	-			
Eliminar tanques, larrinas, bidones y los utilizables estar sobre pallets y sobre chapa cuando contienen productos	Victor thomasset	18/03/2011	31/03/2011				
Eliminar * baterías y cubiertas	Victor thomasset	18/03/2011	31/03/2011	-	21/03/2011		
Zona para reparaciones de taller (1* etapa piso de hormigón)	Ing. Monzón	18/03/2011	30/04/2011		21/03/2011		
zona de prefabricados (postes, columnas, etc)	Ing. Rider Colombo	18/03/2010	08/04/2011				
Mejorar baño de taller y prolijar adyacencias del pozo negro		18/03/2011	15/04/2011				
Zona de estacionamiento de camiones	Ing. Rider Colombo	18/03/2011	31/03/2011	-	21/03/2011	23/03/2011	
disponer de hojas de indicadores de seguridad de combustibles, lubricantes herbicidas	Juan Velazco	18/03/2011	31/03/2011				
hacer contención para tanque de GASOL	Ing. Monzón	18/03/2011	30/04/2011				
Hacer contención de almacenaje de lubricantes	Ing. Monzón	18/03/2011	08/04/2011				
mejorar estanterías de caños PVC	Victor thomasset	18/03/2011	31/03/2011	-			
APROBADO	Firma	Fecha 17/03/11				Firma Responsable de cierre	
		TOTAL					

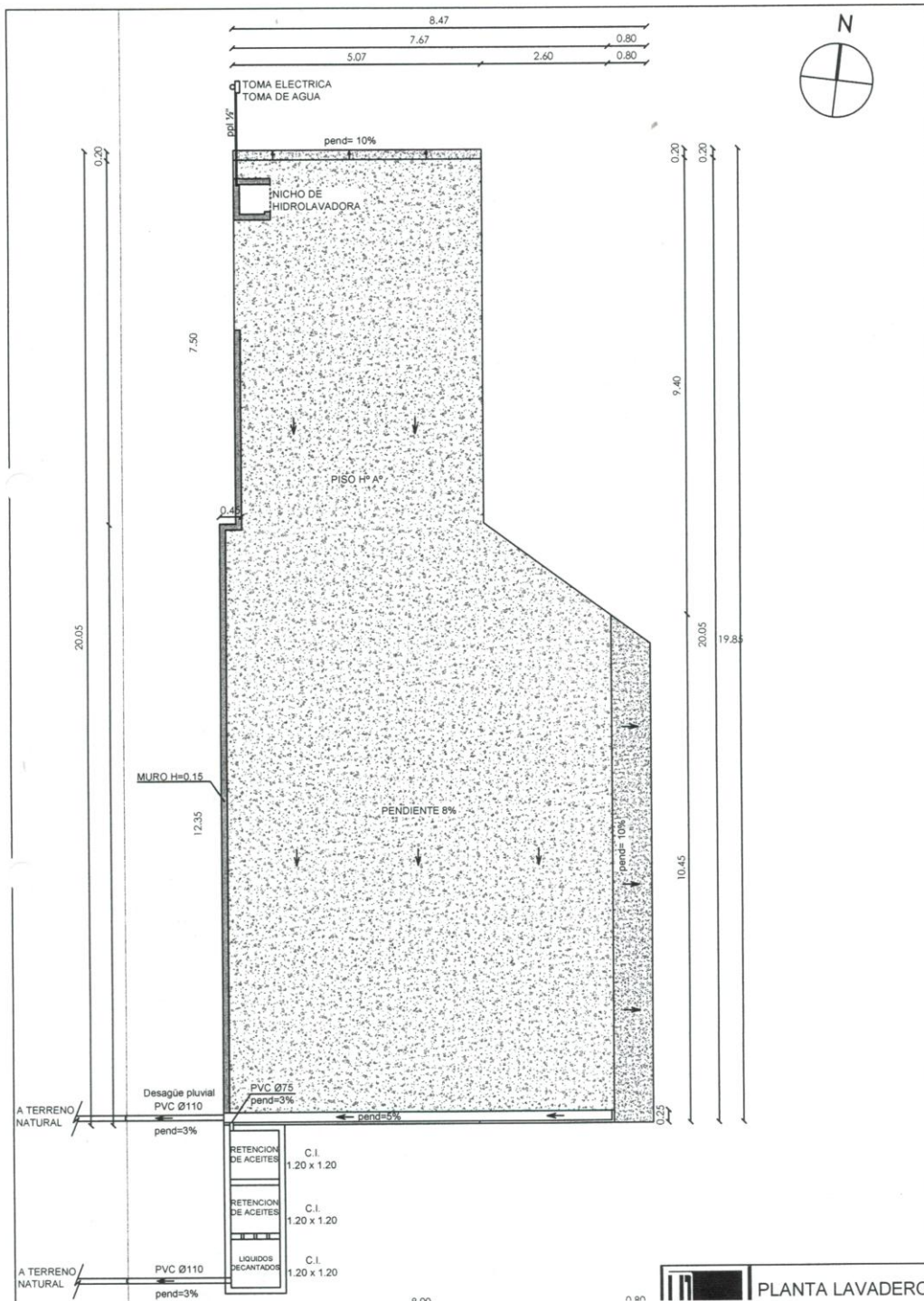

CONTROL DE ASPECTOS AMBIENTALES

Consumo de FUEL-OIL

ASPECTO: LTS

UNIDAD DE MEDIDA: Mensual

FRECUENCIA: Consumo promedio de JUNIO a OCTUBRE 2010 (Litros /ton.mezcla asf.)

VALOR DE REFERENCIA: Ej. contra la producción de mezcla asfáltica en toneladas

CONTRA QUE SE COMPARA: 15% 11,73 INFERIOR 7,65 INFERIOR

LIMITES DE CONTROL: 15,18 SUPERIOR 10,35 SUPERIOR

MES	MEDICIONES											
	nov-10	dic-10	ene-11	feb-11	mar-11	abr-11	may-11	jun-11	jun-11	jul-11		
LIMITE SUPERIOR	15,18	15,18	15,18	15,18	10,35	10,35	10,35	10,35	10,35	10,35	10,35	10,35
VALOR CONSUMIDO EN Lts.	12,09	13,21	10,66	11,22	0	0						
LIMITE INFERIOR	11,73	11,73	11,73	11,73	7,65	7,65	7,65	7,65	7,65	7,65	7,65	7,65

GRÁFICO FUEL-OIL

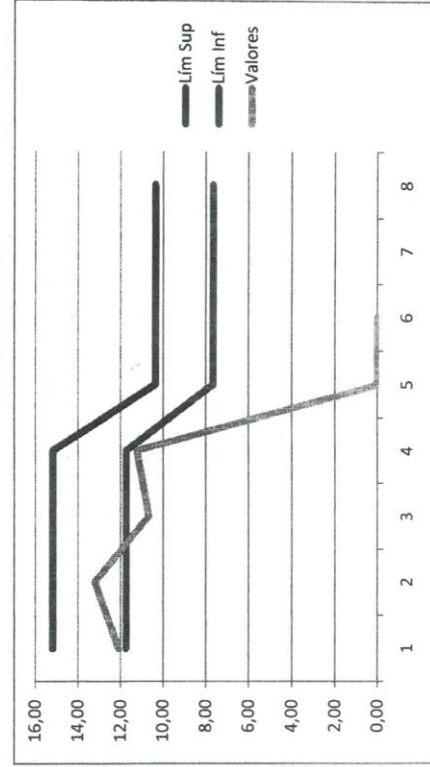

LITROS	TONELADAS
27136	1966
37206	3078
26100	1976
19835	1861
29844	2659

NOTA:

A partir de marzo se comienza a usar piedra triturada de Cantera PINTUS S.A.



LEMIRO PABLO PIETROBONI S. A.

CONSTRUCTORA DE INFRAESTRUCTURAS

Av. Las Américas 2451

Tels.: 4720 2198 - 4720 2397 - PAYSANDU

Listado de maquinarias y equipos
afectados a obra

Marzo 2011



Obra

Detalle de Mantenimientos

Gustavo
 Página:
 Fecha: 28/02/2011 13:04
 Id: USR_DETMA10

BO005		Motobomba de Asfalto			Cantidad
Fecha	Codigo de Producto				
COM Abastecimiento de Combustible					
03/02/2011	COM	NAF001	Nafta 001	75,0000	
07/02/2011	COM	NAF001	Nafta 001	50,0000	
11/02/2011	COM	NAF001	Nafta 001	23,0000	
15/02/2011	COM	NAF001	Nafta 001	25,0000	
18/02/2011	COM	NAF001	Nafta 001	25,0000	
25/02/2011	COM	NAF001	Nafta 001	50,0000	
Total				248,0000	
				248,0000	

CA001		Cargadora Case W7			Cantidad
Fecha	Codigo de Producto				
AHI Aceite Hidraulico					
03/02/2011	LUB	HIDANCAP68	Aceite Hidráulico Celub EP 68	40,0000	
26/02/2011	LUB	HIDANCAP68	Aceite Hidráulico Celub EP 68	50,0000	
28/02/2011	LUB	HIDANCAP68	Aceite Hidráulico Celub EP 68	40,0000	
Total				130,0000	
				130,0000	

CA002		Cargadora Case W20 122 hp			Cantidad
Fecha	Codigo de Producto				
AHI Aceite Hidraulico					
11/02/2011	LUB	HIDANCAP68	Aceite Hidráulico Celub EP 68	50,0000	
21/02/2011	LUB	HIDANCAP68	Aceite Hidráulico Celub EP 68	55,0000	
25/02/2011	LUB	HIDANCAP68	Aceite Hidráulico Celub EP 68	20,0000	
Total				125,0000	

AMO Aceite de Motor				Cantidad
Fecha	Codigo de Producto			
11/02/2011	LUB	MOTANCAP	Aceite de Motor Turbo Diesel 15W40	5,0000
26/02/2011	LUB	MOTANCAP	Aceite de Motor Turbo Diesel 15W40	5,0000
Total				10,0000

COM Abastecimiento de Combustible				Cantidad
Fecha	Codigo de Producto			
03/02/2011	COM	GAS001	Gas Oil 001	51,0000
04/02/2011	COM	GAS001	Gas Oil 001	65,0000
07/02/2011	COM	GAS001	Gas Oil 001	63,0000
09/02/2011	COM	GAS001	Gas Oil 001	50,0000
10/02/2011	COM	GAS001	Gas Oil 001	48,0000
11/02/2011	COM	GAS001	Gas Oil 001	65,0000
12/02/2011	COM	GAS001	Gas Oil 001	57,0000
14/02/2011	COM	GAS001	Gas Oil 001	26,0000
15/02/2011	COM	GAS001	Gas Oil 001	74,0000
16/02/2011	COM	GAS001	Gas Oil 001	48,0000
17/02/2011	COM	GAS001	Gas Oil 001	60,0000
18/02/2011	COM	GAS001	Gas Oil 001	59,0000
21/02/2011	COM	GAS001	Gas Oil 001	40,0000

21/02/2011	COM	GAS001	Gas Oil 001	79,0000
22/02/2011	COM	GAS001	Gas Oil 001	41,0000
25/02/2011	COM	GAS001	Gas Oil 001	41,0000
26/02/2011	COM	GAS001	Gas Oil 001	55,0000
28/02/2011	COM	GAS001	Gas Oil 001	65,0000
Total				917,000

COM Abastecimiento de Combustible				
01/02/2011	COM	GAS001	Gas Oil 001	36,0000
02/02/2011	COM	GAS001	Gas Oil 001	65,0000
12/02/2011	COM	GAS001	Gas Oil 001	52,0000
17/02/2011	COM	GAS001	Gas Oil 001	32,0000
18/02/2011				60

COM Abastecimiento de Combustible				
04/02/2011	COM	GAS001	Gas Oil 001	82,0000
07/02/2011	COM	GAS001	Gas Oil 001	28,0000
10/02/2011	COM	GAS001	Gas Oil 001	50,0000
11/02/2011	COM	GAS001	Gas Oil 001	53,0000
14/02/2011	COM	GAS001	Gas Oil 001	28,0000
15/02/2011	COM	GAS001	Gas Oil 001	73,0000
16/02/2011	COM	GAS001	Gas Oil 001	30,0000
21/02/2011	COM	GAS001	Gas Oil 001	46,0000
22/02/2011	COM	GAS001	Gas Oil 001	26,0000
26/02/2011	COM	GAS001	Gas Oil 001	64,0000
28/02/2011	COM	GAS001	Gas Oil 001	54,0000
Total				534,0000
				534,0000

CO009

Compactador K2011

Fecha	Codigo de Producto		Cantidad
AMO Aceite de Motor			
21/02/2011	LUB	MOTANCAP	Aceite de Motor Turbo Diesel 15W40
			15,0000
Total			15,0000

COM Abastecimiento de Combustible				
01/02/2011	COM	GAS001	Gas Oil 001	11,0000
02/02/2011	COM	GAS001	Gas Oil 001	30,0000
04/02/2011	COM	GAS001	Gas Oil 001	27,0000
07/02/2011	COM	GAS001	Gas Oil 001	20,0000
09/02/2011	COM	GAS001	Gas Oil 001	11,0000
11/02/2011	COM	GAS001	Gas Oil 001	27,0000
14/02/2011	COM	GAS001	Gas Oil 001	30,0000
15/02/2011	COM	GAS001	Gas Oil 001	24,0000
18/02/2011	COM	GAS001	Gas Oil 001	33,0000
21/02/2011	COM	GAS001	Gas Oil 001	25,0000

22/02/2011	COM	GAS001	Gas Oil 001	13,000
26/02/2011	COM	GAS001	Gas Oil 001	55,000
Total				306,000

FAM Filtro de Aceite Motor				
21/02/2011	EQU	MAN	Mantenimiento Depto Equipos	1,000
Total				1,000

FCO Filtro de Combustible				
21/02/2011	EQU	MAN	Mantenimiento Depto Equipos	1,000
Total				1,000

LFA Limpieza Filtro Aire				
21/02/2011	EQU	MAN	Mantenimiento Depto Equipos	1,000
Total				1,000
				324,000

CO010 Compactador CB534 B

Fecha	Codigo de Producto			Cantidad
AMO Aceite de Motor				
21/02/2011	LUB	MOTANCAP	Aceite de Motor Turbo Diesel 15W40	9,000
Total				9,000

Fecha	Codigo de Producto			Cantidad
COM Abastecimiento de Combustible				
01/02/2011	COM	GAS001	Gas Oil 001	47,000
02/02/2011	COM	GAS001	Gas Oil 001	59,000
03/02/2011	COM	GAS001	Gas Oil 001	48,000
04/02/2011		G	Gas Oil 001	44,000
09/02/2011	COM	GAS001	Gas Oil 001	35,000
10/02/2011	COM	GAS001	Gas Oil 001	34,000
11/02/2011	COM	GAS001	Gas Oil 001	42,000
12/02/2011	COM	GAS001	Gas Oil 001	42,000
14/02/2011	COM	GAS001	Gas Oil 001	15,000
15/02/2011	COM	GAS001	Gas Oil 001	55,000
16/02/2011	COM	GAS001	Gas Oil 001	31,000
17/02/2011	COM	GAS001	Gas Oil 001	19,000
18/02/2011	COM	GAS001	Gas Oil 001	50,000
21/02/2011	COM	GAS001	Gas Oil 001	44,000
22/02/2011	COM	GAS001	Gas Oil 001	33,000
26/02/2011	COM	GAS001	Gas Oil 001	35,000
28/02/2011	COM	GAS001	Gas Oil 001	49,000
Total				713,000

FAM Filtro de Aceite Motor				
21/02/2011	EQU	MAN	Mantenimiento Depto Equipos	1,000
Total				1,000

FCO Filtro de Combustible				
21/02/2011	EQU	MAN	Mantenimiento Depto Equipos	1,000
Total				1,000

LFA Limpieza Filtro Aire				
21/02/2011			Mantenimiento Depto Equipos	1,000

Fecha	Codigo de Producto			Cantidad
COM Abastecimiento de Combustible				
16/02/2011	COM	GAS001	Gas Oil 001	18,0000
Total				18,0000
				18,0000

CO013 Compactador VOS PD 84A

Fecha	Codigo de Producto			Cantidad
COM Abastecimiento de Combustible				
03/02/2011	COM	GAS001	Gas Oil 001	48,0000
07/02/2011	COM	GAS001	Gas Oil 001	42,0000
28/02/2011	COM	GAS001	Gas Oil 001	26,0000
Total				116,0000
				116,0000

CO014 Compactador BW213 D

Fecha	Codigo de Producto			Cantidad
AHI Aceite Hidraulico				
07/02/2011	LUB	HIDANCAP68	Aceite Hidráulico Celub EP 68	5,0000
Total				5,0000
COM Abastecimiento de Combustible				
07/02/2011	COM	GAS001	Gas Oil 001	85,0000
22/02/2011	COM	GAS001	Gas Oil 001	100,0000
Total				185,0000
				190,0000

CT003 Camion Thames Trader Regador de Asfalto

Fecha	Codigo de Producto			Cantidad
AMO Aceite de Motor				
28/02/2011	LUB	MOTANCAP	Aceite de Motor Turbo Diesel 15W40	2,0000
Total				2,0000
COM Abastecimiento de Combustible				
04/02/2011	COM	GAS001	Gas Oil 001	28,0000
09/02/2011	COM	GAS001	Gas Oil 001	72,0000
14/02/2011	COM	GAS001	Gas Oil 001	38,0000
19/02/2011	COM	GAS001	Gas Oil 001	65,0000
21/02/2011	COM	GAS001	Gas Oil 001	65,0000
22/02/2011	COM	GAS001	Gas Oil 001	104,0000
28/02/2011	COM	GAS001	Gas Oil 001	61,0000
Total				433,0000
				435,0000

CT005 Jiangling JMC IAC-4379

Fecha	Codigo de Producto			Cantidad
AMO Aceite de Motor				
14/02/2011	LUB	MOTANCAP	Aceite de Motor Turbo Diesel 15W40	5,0000
Total				5,0000
COM Abastecimiento de Combustible				
02/02/2011	COM	GAS001	Gas Oil 001	28,0000
03/02/2011	COM	GAS001	Gas Oil 001	27,0000
04/02/2011	COM	GAS001	Gas Oil 001	21,0000

07/02/2011	COM	GAS001	Gas Oil 001	45,0000
09/02/2011	COM	GAS001	Gas Oil 001	43,0000
10/02/2011	COM	GAS001	Gas Oil 001	15,0000
11/02/2011	COM	GAS001	Gas Oil 001	23,0000
12/02/2011	COM	GAS001	Gas Oil 001	32,0000
14/02/2011	COM	GAS001	Gas Oil 001	24,0000
15/02/2011	COM	GAS001	Gas Oil 001	12,0000
17/02/2011	COM	GAS001	Gas Oil 001	26,0000
18/02/2011	COM	GAS001	Gas Oil 001	36,0000
21/02/2011	COM	GAS001	Gas Oil 001	46,0000
26/02/2011	COM	GAS001	Gas Oil 001	10,0000
28/02/2011	COM	GAS001	Gas Oil 001	53,0000
Total				441,0000
				446,0000

CT006 Jiangling JMC IAC-4380

Fecha	Codigo de Producto		Cantidad	
COM Abastecimiento de Combustible				
01/02/2011	COM	GAS001	Gas Oil 001	21,0000
02/02/2011	COM	GAS001	Gas Oil 001	25,0000
03/02/2011	COM	GAS001	Gas Oil 001	23,0000
04/02/2011	COM	GAS001	Gas Oil 001	21,0000
07/02/2011	COM	GAS001	Gas Oil 001	16,0000
09/02/2011	COM	GAS001	Gas Oil 001	16,0000
10/02/2011	COM	GAS001	Gas Oil 001	15,0000
11/02/2011	COM	GAS001	Gas Oil 001	12,0000
14/02/2011	COM	GAS001	Gas Oil 001	20,0000
15/02/2011	COM	GAS001	Gas Oil 001	20,0000
16/02/2011	COM	GAS001	Gas Oil 001	19,0000
17/02/2011	COM	GAS001	Gas Oil 001	10,0000
21/02/2011	COM	GAS001	Gas Oil 001	35,0000
22/02/2011	COM	GAS001	Gas Oil 001	26,0000
26/02/2011	COM	GAS001	Gas Oil 001	26,0000
28/02/2011	COM	GAS001	Gas Oil 001	27,0000
Total				332,0000
				332,0000

CT007 Jiangling JMC IAC-4416

Fecha	Codigo de Producto		Cantidad	
COM Abastecimiento de Combustible				
01/02/2011	COM	GAS001	Gas Oil 001	30,0000
03/02/2011	COM	GAS001	Gas Oil 001	36,0000
04/02/2011	COM	GAS001	Gas Oil 001	32,0000
07/02/2011	COM	GAS001	Gas Oil 001	27,0000
09/02/2011	COM	GAS001	Gas Oil 001	26,0000
10/02/2011	COM	GAS001	Gas Oil 001	24,0000
11/02/2011	COM	GAS001	Gas Oil 001	22,0000
14/02/2011	COM	GAS001	Gas Oil 001	34,0000
15/02/2011	COM	GAS001	Gas Oil 001	45,0000
16/02/2011	COM	GAS001	Gas Oil 001	46,0000
17/02/2011	COM	GAS001	Gas Oil 001	45,0000

18/02/2011	COM	GAS001	Gas Oil 001	19,0000
21/02/2011	COM	GAS001	Gas Oil 001	30,0000
22/02/2011	COM	GAS001	Gas Oil 001	25,0000
24/02/2011	COM	GAS001	Gas Oil 001	33,0000
Total				474,0000
				474,0000

CT008 Jiangling JMC IAC-4418

Fecha	Codigo de Producto		Cantidad	
AMO Aceite de Motor				
14/02/2011	LUB	MOTANCAP	Aceite de Motor Turbo Diesel 15W40	6,0000
Total				6,0000
COM Abastecimiento de Combustible				
01/02/2011	COM	GAS001	Gas Oil 001	41,0000
03/02/2011	COM	GAS001	Gas Oil 001	23,0000
04/02/2011	COM	GAS001	Gas Oil 001	40,0000
07/02/2011	COM	GAS001	Gas Oil 001	39,0000
09/02/2011	COM	GAS001	Gas Oil 001	23,0000
10/02/2011	COM	GAS001	Gas Oil 001	34,0000
11/02/2011	COM	GAS001	Gas Oil 001	43,0000
12/02/2011	COM	GAS001	Gas Oil 001	57,0000
14/02/2011	COM	GAS001	Gas Oil 001	35,0000
15/02/2011	COM	GAS001	Gas Oil 001	51,0000
16/02/2011	COM	GAS001	Gas Oil 001	26,0000
17/02/2011	COM	GAS001	Gas Oil 001	30,0000
21/02/2011	COM	GAS001	Gas Oil 001	58,0000
22/02/2011	COM	GAS001	Gas Oil 001	24,0000
26/02/2011	COM	GAS001	Gas Oil 001	43,0000
28/02/2011	COM	GAS001	Gas Oil 001	24,0000
Total				591,0000
				597,0000

CT010 Volvo F-88

Fecha	Codigo de Producto		Cantidad	
AMO Aceite de Motor				
02/02/2011	LUB	MOTANCAP	Aceite de Motor Turbo Diesel 15W40	4,0000
09/02/2011	LUB	MOTANCAP	Aceite de Motor Turbo Diesel 15W40	2,0000
10/02/2011	LUB	MOTANCAP	Aceite de Motor Turbo Diesel 15W40	5,0000
17/02/2011	LUB	MOTANCAP	Aceite de Motor Turbo Diesel 15W40	4,0000
Total				15,0000
COM Abastecimiento de Combustible				
02/02/2011	COM	GAS001	Gas Oil 001	367,0000
07/02/2011	COM	GAS001	Gas Oil 001	80,0000
09/02/2011	COM	GAS001	Gas Oil 001	200,0000
10/02/2011	COM	GAS001	Gas Oil 001	170,0000
11/02/2011	COM	GAS001	Gas Oil 001	245,0000
14/02/2011	COM	GAS001	Gas Oil 001	115,0000
16/02/2011	COM	GAS001	Gas Oil 001	240,0000
17/02/2011	COM	GAS001	Gas Oil 001	175,0000
20/02/2011	COM	GAS001	Gas Oil 001	330,0000
28/02/2011	COM	GAS001	Gas Oil 001	95,0000
Total				1,929,0000

Total 2017,0000
2032,0000

CT012 Jiangling JMC IAC-4644

Fecha	Codigo de Producto			Cantidad
COM Abastecimiento de Combustible				
28/02/2011	COM	GAS001	Gas Oil 001	366,0000
Total				366,0000
				366,0000

FR001 Frezadora Wirtgen SF 1000

Fecha	Codigo de Producto			Cantidad
AHI Aceite Hidraulico				
16/02/2011	LUB	HIDANCAP68	Aceite Hidráulico Celub EP 68	18,0000
Total				18,0000
AMO Aceite de Motor				
11/02/2011	LUB	MOTANCAP	Aceite de Motor Turbo Diesel 15W40	2,0000
Total				2,0000

Fecha	Codigo de Producto			Cantidad
COM Abastecimiento de Combustible				
01/02/2011	COM	GAS001	Gas Oil 001	76,0000
02/02/2011	COM	GAS001	Gas Oil 001	73,0000
03/02/2011	COM	GAS001	Gas Oil 001	87,0000
04/02/2011	COM	GAS001	Gas Oil 001	74,0000
07/02/2011	COM	GAS001	Gas Oil 001	26,0000
09/02/2011	COM	GAS001	Gas Oil 001	48,0000
10/02/2011	COM	GAS001	Gas Oil 001	72,0000
11/02/2011	COM	GAS001	Gas Oil 001	101,0000
12/02/2011	COM	GAS001	Gas Oil 001	56,0000
14/02/2011	COM	GAS001	Gas Oil 001	67,0000
15/02/2011	COM	GAS001	Gas Oil 001	126,0000
16/02/2011	COM	GAS001	Gas Oil 001	14,0000
17/02/2011	COM	GAS001	Gas Oil 001	62,0000
18/02/2011	COM	GAS001	Gas Oil 001	77,0000
21/02/2011	COM	GAS001	Gas Oil 001	63,0000
22/02/2011	COM	GAS001	Gas Oil 001	43,0000
26/02/2011	COM	GAS001	Gas Oil 001	85,0000
28/02/2011	COM	GAS001	Gas Oil 001	69,0000
Total				1219,0000
				1239,0000

FU001 Fusor de asfalto

Fecha	Codigo de Producto			Cantidad
COM Abastecimiento de Combustible				
18/02/2011	COM	NAF001	Nafta 001	5,0000
21/02/2011	COM	NAF001	Nafta 001	5,0000
22/02/2011	COM	NAF001	Nafta 001	5,0000
26/02/2011	COM	NAF001	Nafta 001	5,0000
28/02/2011	COM	GAS001	Gas Oil 001	5,0000
Total				25,0000
				25,0000

GR003 Grupos electrogeno MANN 150KVA-240HP

Fecha	Codigo de Producto			Cantidad
COM Abastecimiento de Combustible				
01/02/2011	COM	GAS001	Gas Oil 001	145,0000
02/02/2011	COM	GAS001	Gas Oil 001	165,0000
03/02/2011	COM	GAS001	Gas Oil 001	145,0000
04/02/2011	COM	GAS001	Gas Oil 001	107,0000
07/02/2011	COM	GAS001	Gas Oil 001	78,0000
09/02/2011	COM	GAS001	Gas Oil 001	72,0000
10/02/2011	COM	GAS001	Gas Oil 001	171,0000
11/02/2011	COM	GAS001	Gas Oil 001	192,0000
12/02/2011	COM	GAS001	Gas Oil 001	84,0000
14/02/2011	COM	GAS001	Gas Oil 001	116,0000
15/02/2011	COM	GAS001	Gas Oil 001	152,0000
16/02/2011	COM	GAS001	Gas Oil 001	116,0000
17/02/2011	COM	GAS001	Gas Oil 001	171,0000
18/02/2011	COM	GAS001	Gas Oil 001	116,0000
21/02/2011	COM	GAS001	Gas Oil 001	130,0000
22/02/2011	COM	GAS001	Gas Oil 001	90,0000
25/02/2011	COM	GAS001	Gas Oil 001	90,0000
26/02/2011	COM	GAS001	Gas Oil 001	145,0000
28/02/2011	COM	GAS001	Gas Oil 001	145,0000
Total				2430,0000
				2430,0000

MO003 Motoniveladora Caterpillar 12G 137 HP

Fecha	Codigo de Producto			Cantidad
AHL Aceite Hidraulico				
01/02/2011	LUB	HIDANCAP68	Aceite Hidraulico Celub EP 68	6,0000
07/02/2011	LUB	HIDANCAP68	Aceite Hidraulico Celub EP 68	8,0000
14/02/2011	LUB	HIDANCAP68	Aceite Hidraulico Celub EP 68	4,0000
17/02/2011	LUB	HIDANCAP68	Aceite Hidraulico Celub EP 68	8,0000
Total				26,0000
AMD Aceite de Motor				
02/02/2011	LUB	MOTANCAP	Aceite de Motor Turbo Diesel 15W40	5,0000
07/02/2011	LUB	MOTANCAP	Aceite de Motor Turbo Diesel 15W40	5,0000
15/02/2011	LUB	MOTANCAP	Aceite de Motor Turbo Diesel 15W40	5,0000
28/02/2011	LUB	MOTANCAP	Aceite de Motor Turbo Diesel 15W40	5,0000
Total				20,0000
COM Abastecimiento de Combustible				
01/02/2011	COM	GAS001	Gas Oil 001	101,0000
02/02/2011	COM	GAS001	Gas Oil 001	126,0000
03/02/2011	COM	GAS001	Gas Oil 001	78,0000
04/02/2011	COM	GAS001	Gas Oil 001	83,0000
07/02/2011	COM	GAS001	Gas Oil 001	129,0000
11/02/2011	COM	GAS001	Gas Oil 001	58,0000
14/02/2011	COM	GAS001	Gas Oil 001	23,0000
15/02/2011	COM	GAS001	Gas Oil 001	100,0000
16/02/2011	COM	GAS001	Gas Oil 001	39,0000
17/02/2011	COM	GAS001	Gas Oil 001	64,0000
18/02/2011	COM	GAS001	Gas Oil 001	71,0000
21/02/2011	COM	GAS001	Gas Oil 001	71,0000

22/02/2011	COM	GAS001	Gas Oil 001	50,0000
28/02/2011	COM	GAS001	Gas Oil 001	68,0000
Total				1061,0000
				1107,0000

MV002 Movilidad Hilux Verde

Fecha	Codigo de Producto			Cantidad
AMO Aceite de Motor				
15/02/2011	LUB	MOTANCAP	Aceite de Motor Turbo Diesel 15W40	1,0000
Total				1,0000
COM Abastecimiento de Combustible				
01/02/2011	COM	GAS001	Gas Oil 001	15,0000
02/02/2011	COM	GAS001	Gas Oil 001	15,0000
03/02/2011	COM	GAS001	Gas Oil 001	16,0000
04/02/2011	COM	GAS001	Gas Oil 001	20,0000
07/02/2011	COM	GAS001	Gas Oil 001	47,0000
09/02/2011	COM	GAS001	Gas Oil 001	20,0000
10/02/2011	COM	GAS001	Gas Oil 001	22,0000
14/02/2011	COM	GAS001	Gas Oil 001	25,0000
15/02/2011	COM	GAS001	Gas Oil 001	21,0000
16/02/2011	COM	GAS001	Gas Oil 001	20,0000
17/02/2011	COM	GAS001	Gas Oil 001	17,0000
18/02/2011	COM	GAS001	Gas Oil 001	25,0000
21/02/2011	COM	GAS001	Gas Oil 001	30,0000
22/02/2011	COM	GAS001	Gas Oil 001	20,0000
25/02/2011	COM	GAS001	Gas Oil 001	20,0000
28/02/2011	COM	GAS001	Gas Oil 001	38,0000
Total				371,0000
				372,0000

MV008 Movilidad Cargo Ideal

Fecha	Codigo de Producto			Cantidad
COM Abastecimiento de Combustible				
09/02/2011	COM	NAF001	Nafta 001	20,0000
28/02/2011	COM	NAF001	Nafta 001	51,0000
Total				71,0000
				71,0000

PL003 Planta Asfáltica WIBAU WHC-60

Fecha	Codigo de Producto			Cantidad
COM Abastecimiento de Combustible				
01/02/2011	COM	GAS001	Gas Oil 001	397,0000
02/02/2011	COM	GAS001	Gas Oil 001	189,0000
03/02/2011	COM	GAS001	Gas Oil 001	170,0000
04/02/2011	COM	GAS001	Gas Oil 001	232,0000
07/02/2011	COM	GAS001	Gas Oil 001	283,0000
09/02/2011	COM	GAS001	Gas Oil 001	226,0000
10/02/2011	COM	GAS001	Gas Oil 001	170,0000
11/02/2011	COM	GAS001	Gas Oil 001	225,0000
12/02/2011	COM	GAS001	Gas Oil 001	161,0000
14/02/2011	COM	GAS001	Gas Oil 001	217,0000

15/02/2011	COM	GAS001	Gas Oil 001	189,0000
16/02/2011	COM	GAS001	Gas Oil 001	207,0000
17/02/2011	COM	GAS001	Gas Oil 001	198,0000
18/02/2011	COM	GAS001	Gas Oil 001	132,0000
21/02/2011	COM	GAS001	Gas Oil 001	359,0000
22/02/2011	COM	GAS001	Gas Oil 001	154,0000
25/02/2011	COM	GAS001	Gas Oil 001	503,0000
26/02/2011	COM	GAS001	Gas Oil 001	217,0000
28/02/2011	COM	GAS001	Gas Oil 001	255,0000
Total				4484,0000
				4484,0000

RE001 Retroexcavadora Caterpillar 215 CLC 115 hp

Fecha	Codigo de Producto			Cantidad
API Aceite Hidráulico				
01/02/2011	LUB	HIDANCAP68	Aceite Hidráulico Celub EP 68	18,0000
04/02/2011	LUB	HIDANCAP68	Aceite Hidráulico Celub EP 68	40,0000
07/02/2011	LUB	HIDANCAP68	Aceite Hidráulico Celub EP 68	5,0000
12/02/2011	LUB	HIDANCAP68	Aceite Hidráulico Celub EP 68	25,0000
13/02/2011	LUB	HIDANCAP68	Aceite Hidráulico Celub EP 68	25,0000
Total				113,0000
AWO Aceite de Motor				
04/02/2011	LUB	MOTANCAP	Aceite de Motor Turbo Diesel 15W40	5,0000
07/02/2011	LUB	MOTANCAP	Aceite de Motor Turbo Diesel 15W40	5,0000
15/02/2011	LUB	MOTANCAP	Aceite de Motor Turbo Diesel 15W40	5,0000
17/02/2011	LUB	MOTANCAP	Aceite de Motor Turbo Diesel 15W40	15,0000
Total				30,0000
COM Abastecimiento de Combustible				
01/02/2011	COM	GAS001	Gas Oil 001	115,0000
02/02/2011	COM	GAS001	Gas Oil 001	128,0000
04/02/2011	COM	GAS001	Gas Oil 001	93,0000
07/02/2011	COM	GAS001	Gas Oil 001	185,0000
12/02/2011	COM	GAS001	Gas Oil 001	170,0000
13/02/2011	COM	GAS001	Gas Oil 001	170,0000
15/02/2011	COM	GAS001	Gas Oil 001	220,0000
Total				1081,0000
ECR Engrase de Corona				
17/02/2011	EQU	MAN	Mantenimiento Depto Equipos	5,0000
Total				5,0000
FAM Filtro de Aceite Motor				
17/02/2011	EQU	MAN	Mantenimiento Depto Equipos	1,0000
Total				1,0000
FCO Filtro de Combustible				
17/02/2011	EQU	MAN	Mantenimiento Depto Equipos	1,0000
Total				1,0000
LFA Limpieza Filtro Aire				
17/02/2011	EQU	MAN	Mantenimiento Depto Equipos	1,0000
Total				1,0000
				1232,0000

RE002 Retroexcavadora Caterpillar 215 BLC 105 hp



LEMIRO PABLO PIETROBONI S. A.

CONSTRUCTORA DE INFRAESTRUCTURAS

Av. Las Américas 2451

Tels.: 4720 2198 - 4720 2397 - PAYSANDU

**Estudio de Ruido Ambiental en Planta
de Asfalto
LEMIRO P. PIETROBONI S.A
Ruta N° 3 Km 313
YOUNG, Depto. de RIO NEGRO**

Estudio realizado por el Dr. Nelson Rochón,
Asesor en Salud Ocupacional

**Estudio de Ruido Ambiental en Planta de Asfalto
LEMIRO P. PIETROBONI S.A
Ruta Nº 3 Km 313 – YOUNG, RIO NEGRO**

1. Objetivo

Realizar medición de ruido ambiental en el perímetro de la Empresa, considerando que la misma se encuentre en pleno funcionamiento estableciendo como referencia el **Decreto Nº 73/996** de la INRN sobre ruidos molestos.

2. Metodología Aplicada

2.1. Descripción

El día jueves 7 de Octubre de 2010, comenzando a las 11:00 de la mañana, se midieron los niveles de ruido en la periferia de la planta de Asfalto ubicada en las afueras de la ciudad de Young, Departamento de Río Negro.

Para esta metodología se utilizó ponderación A. El rango utilizado en la medición fue de 30 a 130dB.

En previsión de los posibles errores de medición de los niveles de sonoridad se adoptaron las siguientes precauciones:

- El observador se situó en el plano normal al eje del micrófono y lo más separado del mismo
- Se tomaron en cuenta los posibles efectos de distorsión direccional o del viento
- Se practicaron una serie de 4 (cuatro) lecturas por minuto (1 cada 15 segundos), durante un período de 5 minutos.
- Se Admitió como representativo el valor medio más alto alcanzado en las lecturas de la misma serie.
- Adicionalmente en cada punto seleccionado se realizó una medición continua de 5 minutos donde se calculó el Leq.

Los puntos determinados fueron 8, de los cuales 4 se realizaron sobre el perímetro del predio de la planta y los otros 4 restantes aproximadamente a 25 metros por fuera de dicho perímetro.

2.2. Equipo Utilizado

El equipo de medición de ruido utilizado es un equipo marca Extech modelo 407780, N° de serie 2178225.

Dado que el equipo integra los niveles de ruido, no solo realiza mediciones puntuales, sino que realiza integraciones para el cálculo de la carga o dosis sonora equivalente para varias horas de exposición.

3. Resultado de las Mediciones

Los resultados de las mediciones se muestran en la tabla que se presenta a continuación

Los puntos se numeran a partir del registrado en el portón de acceso principal a la planta (punto amarillo) y a partir de este en sentido horario.

- Punto 1: Acceso a la Planta ubicado sobre Ruta 3.
- Punto 2: Camino vecinal al Sureste en dirección perpendicular a R3.
- Punto 3: Predio lindero al Noreste con la Planta.
- Punto 4: Predio lindero al Noroeste con la Planta .
- Punto 5: Idem Punto 1 a 25 mts al SurOeste.
- Punto 6: Idem Punto 1 a 25 mts al Sureste.
- Punto 7: Idem Punto 1 a 25 mts al Noreste.
- Punto 8: Idem Punto 1 a 25 mts al Noroeste.

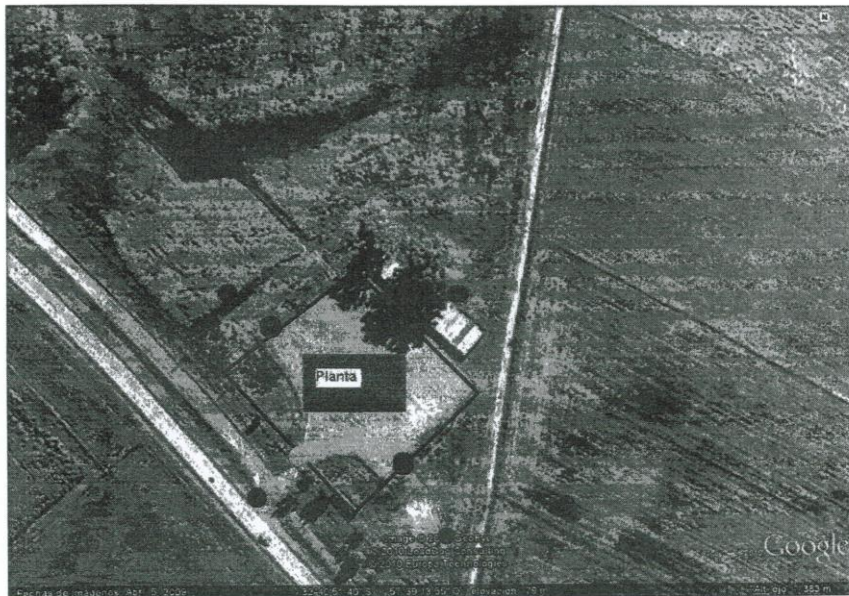

Punto	1	2	3	4	5	6	7	8
Medida promedio (dB)	79,9	75,5	64,9	69,2	70,3	69,7	62,3	63,8
Leq. en 5 minutos (dB)	82,2	78,2	68,2	73,2	74,2	73,2	65,2	66,2

Los valores registrados en los puntos referenciados tienen en cuenta las siguientes fuentes emisoras:

- Ruido producido por el continuo ingreso y egreso de camiones a la planta.
- Ruido del tránsito por la Ruta N° 3, con valores de hasta 117 dB cuando ocurre el pasaje de ómnibus, camiones, automóviles y/o motos.
- Ruido generado por el la presencia de maquinaria pesada realizando trabajos sobre la Ruta N° 3.

4. Normativa de referencia

Para determinar los parámetros de referencia en cuanto a nivel sonoro, se tuvo en cuenta la siguiente normativa o documentación:

- **Decreto N° 73/996** sobre ruidos Molestos de la Intendencia Municipal de Río Negro.

La misma expresa en su Artículo N° 22 lo siguiente:

"También se consideran ruidos excesivos los causados aún involuntariamente en cualquier actividad de índole industrial, comercial, social, etc., que superen los siguientes niveles máximos:

1. **55 db** durante las horas de la noche (22:00 hs. a 07:00 hs.)
2. **65 db** durante las horas del día (07:00 hs. a 22:00 hs.)"

5. Conclusiones

Si bien en algunos puntos (puntos 1, 2 y 5) se evidenció un nivel de ruido por sobre el valor de referencia (65 db), estos puntos son coincidentes con la mayor proximidad a la ruta y a las vías de acceso de tránsito pesado a la planta, por tanto se puede inferir que el mayor componente de los valores registrados es el producido por los vehículos que transitan por la zona o ingresan/egresan al predio.

Con la planta en pleno funcionamiento las mediciones superan levemente lo permitido por la citada norma municipal para el horario de funcionamiento diurno, de igual manera se trata de una zona suburbana donde no se constatan construcciones o viviendas habitadas en al menos 200 metros de los puntos de referencia, por tanto es de esperar que el impacto sonoro sobre ellas sea mínimo.

En estas condiciones se puede afirmar que las actividades de la Empresa no dan lugar a niveles de ruido que afecten el entorno en forma significativa

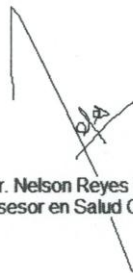

Dr. Nelson Reyes Rochon.
Asesor en Salud Ocupacional.

Montevideo, 01 de Noviembre de 2010.-



LEMIRO PABLO PIETROBONI S. A.

CONSTRUCTORA DE INFRAESTRUCTURAS

Av. Las Américas 2451

Tels.: 4720 2198 - 4720 2397 - PAYSANDU

Listado de personal afectado a la obra



LEMIRO PABLO PIETROBONI S. A.

CONSTRUCTORA DE INFRAESTRUCTURAS

Av. Las Américas 2451

Tels.: 4720 2198 - 4720 2397 - PAYSANDU

Relacionamiento con la comunidad

Se adjuntan comprobantes de pagos realizados a usuarios por roturas o inconvenientes causados a raíz de los trabajos que se están realizando en el marco de la obra de referencia.

Se deja constancia que si bien han habido situaciones donde no es clara la responsabilidad de nuestra empresa, se ha tomado como política brindar una solución a los usuarios para así fortalecer el relacionamiento.



Young 27 de septiembre de 2010

Por la presente se deja constancia del pago de vidrio delantero derecho roto el día 23 de agosto de 2010 en ruta 3 en cercanías de arroyo negro, correspondiente al vehículo NISSAN FRONTIER MAT N° NAS-1267, manejado por el señor Diego Pérez CI 4.499.387-1.

El señor Fabricio Fernández, uruguayo soltero de 23 años de edad, CI 3.996.348-7, domiciliado en Melo n° 3278 de la ciudad de Young, departamento de Río Negro, es quien radica la denuncia en Seccional 4 de Pueblo Porvenir.

Se paga al señor Diego Pérez la suma de mil cuatrocientos cincuenta con 00/100(\$ 1.450) por lo antes mencionado acreditando el mismo factura de Vidriaría Diez del día 23 de agosto de 2010.

El señor Diego Pérez entrega factura y denuncia policial acreditando el pago por parte de la empresa Lemiro Pablo Pietroboni S.A.

Valeria Freitas
por Geosylva S.A



Young 27 de septiembre de 2010

Por la presente se deja constancia del pago de viático delintero derecho auto el día 23 de agosto de 2010 en ruta 1 en cercanías de arroyo negro, correspondiente al vehículo NISSAN FRONTIER MAT Nº NAS-1267, manejado por el señor Diego Pérez CI 4.499.367-1.

El señor Fabricio Fernández, uruguayo soltero de 23 años de edad, CI 3.996.348-7, domiciliado en Mabo n° 3278 de la ciudad de Young, departamento de Río Negro, es quien realiza la denuncia en Seccional 4 de Fuego Porvenir.

Se paga al señor Diego Pérez la suma de mil cuatrocientos cincuenta con 00/100 (\$ 1.450) por lo antes mencionado acreditando el mismo factura de Viatricia Dux del día 23 de agosto de 2010.

El señor Diego Pérez entrega factura y denuncia policial acreditando el pago por parte de la empresa Lemiro Pistoneros S.A.

Valeria Freitas
por Geosylva S.A.

Paysandú, 14 de octubre de 2010

Por la presente dejo constancia que recibí de la empresa L. P. PIETROBONI S.A. la suma de 2.550 (dos mil quinientos cincuenta) pesos uruguayos por reparación y polarizado de vidrio Volkswagen Gol Mat. IAC 4720.



Hermann Schreck

CI: 2.665.262-8

HERNANDO LEYVA

Número de formulario: A N° 0190

CORPORACIÓN VIAL DEL URUGUAY
FORMULARIO PARA PRESENTACIÓN DE DENUNCIAS

INFORMACIÓN PERSONAL:

Nombre: SCHRECK HERNAN Documento de identidad: 2.664.262-B.
Ciudad/Estado/Código Postal PAISANDU, URUGUAY, 60000.
Teléfono(s): Trabajo --- Casa 47239538 Celular 099936928 Fax ---
E-Mail: HERNAN SCHRECK @ gmail.com. Domicilio: HERREM 1376.

INFORMACIÓN DEL VEHÍCULO:

Marca / Modelo: VOLKSWAGEN GOL SEN Año/Matricula 2010 - INC4720

INFORMACIÓN DEL FUNCIONARIO DE LA CVU QUE LE TOMÓ LA DENUNCIA:

Nombre: ROMINA CASO Cargo: SP LIDER Peaje: QUEJOSO.

FAVOR DE HACER UNA LISTA CON EL NOMBRE(S), DOMICILIO(S), Y NÚMERO(S) TELEFONICO(S) DE CUALQUIER TESTIGO QUE TENGA O PUEDA TENER INFORMACIÓN SOBRE SU DENUNCIA:

FUNCIONARIOS MORENO Y CASO.
(FUNCIONARIOS DE EMPRESA EXPRESO EXPEDIENTES DE LOQUE DE PASO)

DETALLES DE SU DENUNCIA: Listar los hechos de su queja en el orden que ocurrieron, comenzando desde el principio y continuando hacia delante. De ser necesario incluya hojas adicionales

El día 10/09 sobre las 08:30 km 396 1/2 al RESENCIA
DE HORAS 09:00, SE SIETE UN GOLPE EN EL VIDRO
POSTERIOR DERECHO, EL VEHICULO TUVO COMO CONSECUENCIA LA
ROTURA DEL MISMO. ESTO SE DEBIO A UNA PIEDRA QUE
IMPACTO SOBRE EL MISMO, PROVENIO DE LA MAQUINARIA QUE TRABAJA
EN LA ZONA.

Describe que tipo de solución pretende que se le de a su denuncia:

QUE LA EMPRESA SE HAGA CARGO DE LOS COSTOS
DEL CRISTAL POSTERIOR (ROTURADO) DAÑADO.

ÁREA DE FIRMA

La información contenida en este formulario y todos los documentos incluidos son verdaderos, correctos y de mi conocimiento.

9

EL DIA DE AYER
 A LAS 8:45 AM
 RUTA 3 ESCUELA
 RECIBO - UNIDAD
 de estudio de
 MICHORRES CORONA
 SERVO LA RETORNA
 MISMA SE DIO
 S. SIMONANDRES
 PABLO Y CARLOS
 EL DIGNO RECTOR
 IS. DIGNA. TRAPIC
 TAPAS DE GUAVIL

099936928
 Hermann Schrecke fma/ con

Paysandú, 13 de diciembre de 2010

Por la presente dejo constancia que recibo en este acto, de la empresa L.P. PIETROBONI S.A. la suma de 7.000 (siete mil pesos uruguayos) por concepto de reparación de auto Honda Accor ex coupe, matrícula B516891, el cual sufrió un accidente en ruta a raíz de un pedazo de cubierta que estaba sobre la ruta.

Sin nada más que reclamar por tal concepto, firmo en conformidad



Luis Buschazzo
Ci: 3.171.906-4

Fecha	Codigo de Producto			Cantidad
AHI Aceite Hidráulico				
17/02/2011	LUB	HIDANCAP68	Aceite Hidráulico Celub EP 68	18,0000
28/02/2011	LUB	HIDANCAP68	Aceite Hidráulico Celub EP 68	15,0000
Total				33,0000
AMO Aceite de Motor				
17/02/2011	LUB	MOTANCAP	Aceite de Motor Turbo Diesel 15W40	5,0000
Total				5,0000
COM Abastecimiento de Combustible				
15/02/2011	COM	GAS001	Gas Oil 001	220,0000
17/02/2011	COM	GAS001	Gas Oil 001	120,0000
18/02/2011	COM	GAS001	Gas Oil 001	68,0000
21/02/2011	COM	GAS001	Gas Oil 001	70,0000
28/02/2011	COM	GAS001	Gas Oil 001	105,0000
Total				583,0000
Total				621,0000

RE003 Retroexcavadora Case-Poclair 101 hp

Fecha	Codigo de Producto			Cantidad
AHI Aceite Hidráulico				
07/02/2011	LUB	HIDANCAP68	Aceite Hidráulico Celub EP 68	20,0000
Total				20,0000
COM Abastecimiento de Combustible				
14/02/2011	COM	GAS001	Gas Oil 001	45,0000
Total				45,0000
Total				65,0000

RE004 Retropala Case 58 K 4X4

Fecha	Codigo de Producto			Cantidad
COM Abastecimiento de Combustible				
01/02/2011	COM	GAS001	Gas Oil 001	33,0000
02/02/2011	COM	GAS001	Gas Oil 001	13,0000
03/02/2011	COM	GAS001	Gas Oil 001	111,0000
Total				157,0000
Total				157,0000

RE005 Retropala Case 580 SUPER L 1997

Fecha	Codigo de Producto			Cantidad
AHI Aceite Hidráulico				
28/02/2011	LUB	HIDANCAP68	Aceite Hidráulico Celub EP 68	40,0000
Total				40,0000
AMO Aceite de Motor				
28/02/2011	LUB	MOTANCAP	Aceite de Motor Turbo Diesel 15W40	8,0000
Total				8,0000
COM Abastecimiento de Combustible				
28/02/2011	COM	GAS001	Gas Oil 001	348,0000
Total				348,0000
Total				396,0000

RE007 Mini Retroexcavadora

Fecha	Codigo de Producto			Cantidad
-------	--------------------	--	--	----------

http://www.aceite.com/.../1/0.../2011.../...

COM Abastecimiento de Combustible				
28/02/2011	COM	GAS001	Gas Oil 001	190,0000
Total				190,0000
				190,0000

TE001 Terminadora de Asfalto Champion 1010 WH

Fecha	Codigo de Producto		Cantidad	
AHI Aceite Hidraulico				
03/02/2011	LUB	HIDANCAP68	Aceite Hidráulico Celub EP 68	
Total				12,0000

AMO Aceite de Motor				
21/02/2011	LUB	MOTANCAP	Aceite de Motor Turbo Diesel 15W40	8,0000
26/02/2011	LUB	MOTANCAP	Aceite de Motor Turbo Diesel 15W40	2,0000
Total				10,0000

COM Abastecimiento de Combustible				
01/02/2011	COM	GAS001	Gas Oil 001	39,0000
02/02/2011	COM	GAS001	Gas Oil 001	77,0000
03/02/2011	COM	GAS001	Gas Oil 001	58,0000
04/02/2011	COM	GAS001	Gas Oil 001	63,0000
07/02/2011	COM	GAS001	Gas Oil 001	140,0000
09/02/2011	COM	GAS001	Gas Oil 001	49,0000
10/02/2011	COM	GAS001	Gas Oil 001	62,0000
11/02/2011	COM	GAS001	Gas Oil 001	60,0000
12/02/2011	COM	GAS001	Gas Oil 001	34,0000
14/02/2011	COM	GAS001	Gas Oil 001	42,0000
15/02/2011	COM	GAS001	Gas Oil 001	68,0000
16/02/2011	COM	GAS001	Gas Oil 001	39,0000
17/02/2011	COM	GAS001	Gas Oil 001	49,0000
18/02/2011	COM	GAS001	Gas Oil 001	64,0000
21/02/2011	COM	GAS001	Gas Oil 001	55,0000
22/02/2011	COM	GAS001	Gas Oil 001	58,0000
26/02/2011	COM	GAS001	Gas Oil 001	119,0000
28/02/2011	COM	GAS001	Gas Oil 001	54,0000
Total				1130,0000

FAM Filtro de Aceite Motor				
21/02/2011	EQU	MAN	Mantenimiento Depto Equipos	1,0000
Total				1,0000

FCO Filtro de Combustible				
21/02/2011	EQU	MAN	Mantenimiento Depto Equipos	1,0000
Total				1,0000

LFA Limpieza Filtro Aire				
21/02/2011	EQU	MAN	Mantenimiento Depto Equipos	1,0000
Total				1,0000
				1155,0000

TR001 Massey Ferguson 295

Fecha	Codigo de Producto		Cantidad	
AMO Aceite de Motor				
16/02/2011	LUB	MOTANCAP	Aceite de Motor Turbo Diesel 15W40	
17/02/2011	LUB	MOTANCAP	Aceite de Motor Turbo Diesel 15W40	
Total				5,5000

COM Abastecimiento de Combustible				
04/02/2011	COM	GAS001	Gas Oil 001	25,0000
07/02/2011	COM	GAS001	Gas Oil 001	43,0000
10/02/2011	COM	GAS001	Gas Oil 001	46,0000
11/02/2011	COM	GAS001	Gas Oil 001	54,0000
14/02/2011	COM	GAS001	Gas Oil 001	52,0000
15/02/2011	COM	GAS001	Gas Oil 001	50,0000
16/02/2011	COM	GAS001	Gas Oil 001	61,0000
17/02/2011	COM	GAS001	Gas Oil 001	63,0000
18/02/2011	COM	GAS001	Gas Oil 001	46,0000
21/02/2011	COM	GAS001	Gas Oil 001	51,0000
22/02/2011	COM	GAS001	Gas Oil 001	40,0000
25/02/2011	COM	GAS001	Gas Oil 001	41,0000
28/02/2011	COM	GAS001	Gas Oil 001	80,0000
Total				652,0000
				657,5000

Equipo:

Fecha desde: 01/02/2011 hasta: 28/02/2011

Obra: 001 - Gofinal S.A.



LEMIRO PABLO PIETROBONI S. A.

CONSTRUCTORA DE INFRAESTRUCTURAS

Av. Las Américas 2451
Tels.; 4720 2198 - 4720 2397 - PAYSANDU

Registros de limpiezas de pozos negros y gestión de residuos

Se adjuntan:

- comprobante de la empresa Barométricas EBALUSA por la limpieza realizada en pozo negro de la planta de asfalto en Young
- comprobante de la empresa Barométricas CABRERA por la limpieza realizada en pozos negros ubicados en obrador cito en Avda. de las Américas 2451 – Paysandú
- planilla de control de retiro de residuos domésticos y especiales

EBALUSA III



RUT 130069720019

Serie A N° 06463

de Miguel A. Oliver
Martirén 1607 - Tel. 4567 2826
Cel. 099 315 984
YOUNG - RIO NEGRO

RUT COMPRADOR	C. Fin.
216985570012	

FECHA		
30	03	2011

DNT N° 07038664

Señor: Piñero, E.A.

Direcc. _____

CONTADO

Transporte	450.-
Servicio	50.-
	
I.V.A. al día	
Sub. Total \$	500.-
IVA 22%	110.-
TOTAL \$	610

Tel. Gráf. SANBER S.R.L.
Tel. 4567 2355 - YOUNG - RUT 130032360019
N° Const. 26 11 0001793 - Serie A 005451 -
006650 (c2) - 3/2011 - OT 5312 - Imp. Autorizada

Conforme del Cliente

1° Vía Cliente
2° Vía Archivo

Vencimiento
02/03/2013

Servicio de Recolección
Orden de trabajo

Camión: ITP 1524

Para Fecha: 29/03/2011

Turno: Matutino

A: Gofinal

Nº de Orden: 49856

Calle: Avda. De las Américas Casa Nº: 2451

Pozo: Al frente

Entre: CALLE 33 y CALLE 33

Viajes: 1

Acera: Norte

Calle Esquina: Carlos Albo

Barrio: :

Localidad: (Paysandú Ciudad)

Cobrar en:

Observaciones:

Hora Inicial: _____ Hora Final: _____ Hora de Descarga: _____

Diámetro aprox.: _____ Profundidad aprox.: _____ del pozo.

¿Fué Cobrado el servicio? _____

Firma conformidad:  _____
SURA ITP 1524

RECIBO
Servicio Recolección

Nombre: Gofinal

Fecha: 28/03/2011

Servicios: 1 viaje.

Firma por la empresa: _____

Importe Total: \$ 530



Asesoría Tributaria y Recaudación

Declaración al Sistema de Recaudación Nominada Construcción

Página 1 de 1

Nro. Empresa	Nro. Contribuyente	Nombre o Razón Social	Dirección
0000003753598	00214984350018	CORPORACION VIAL DEL URUGUAY SA	RINCON 528
Contr./SubCn	00120266960015	DANERI Y SELLANES SRL	CAPTAN FRANCISCO BICUDO 731

Número obra: **0000993846127** Forma Realización 2 - Contrato Actividad Principal: **4192** Tipo Contribuyente 2 Mes Cargo: **02/2011**

AL/CP/ TD	Nominación	Personal					Ocupado				Datos registrales									
		Apellido y Nombre	Cpto	Cat	DT	Jornal	Otros Haberes	Remuneración	Caja SS Act.	Fecha Nac.	Fecha Ingreso	S	N	TR	VF	EX	CE	CH	Día	
1	DO	37764407 GONZALEZ ROBERTO	1	11	22	746,88	4388,62	20820,00	88	1	16/10/1977	1	1	27	03	2011	2	15	9	99
1	DO	37764407 GONZALEZ ROBERTO	5			0,00	3131,04			16/10/1977	1	1								

Juan Pablo Castro
 Juan Pablo Castro
 Contratasta/Subcontratista

BPS



Nº 1304584

Total Monto Imponible Página: 23.951,04

Total Monto Imponible Nómina: 23.951,04

**APORTE UNIFICADO - INDUSTRIA DE LA CONSTRUCCIÓN
DECLARACION DE PERSONAL Y ACTIVIDAD**

B. P. S.
Banco Prevision Social

1 DE 1

ESTADO DE LA OBRA	MES: 02 AÑO: 11	CAJA ACTIVIDAD 17	TIPO DE PLANILLA
INICIA REINICIA EN EJECUCION SUSPENSION ULT.PLANILLA	PROPIETARIO DE LA OBRA Nro. Contrib. 214584350018 Nro. Empresa 3753598 Nro. Obra 993846127	CONTRATISTA/SUBCONTRAT.. Nro. Contrib. 212844680016 Nro. Empresa 3546598	* NORMAL DIF.AUMENTO DESCUENTO DIF. DE DIAS

NOMBRE PROPIET. DE LA OBRA C.V.U.	DIRECCION DE LA OBRA	NOMBRE CONTRAT/SUBCONTR. GRINOR S.A.	ACT.PRINC. 4111	DIRECCION ISABELA 3264
---	-----------------------------	--	---------------------------	----------------------------------

NRO.DOCUM 1er.APELLIDO CPTO.CAT.DIAS JORNAL OTROS. HAB REMUNER. C.A. SS AF FECHA NAC. S N FEC.INGRESO VF CB DIA

NRO.DOCUM	1er.APELLIDO	CPTO.	CAT.	DIAS	JORNAL	OTROS.	HAB	REMUNER.	C.A.	SS	AF	FECHA NAC.	S	N	FEC.INGRESO	VF	CB	DIA	
33787069	SOCA	1	11	17	746.88	16433.02	28803.22	17	5	S		21/09/1972	1	1	17/03/1994	15			
33787069	SOCA	5					1948.06												
37593317	BELEN	1	12	7	786.40	5123.09	10726.19	17	5	S		07/11/1974	1	1	19/04/1996	15			
37593317	BELEN	5					808.73												

Total Lineas : 2

TOTAL MONTO IMPONIBLE	39529.41
TOTAL MONTO NO IMPONIBLE	2756.79
E	39529.41
IBILE	2756.79



Declaración al Sistema de Recaudación Nominada Construcción

	Nro. Empresa	Nro. Contribuyente	Nombre o Razón Social	Dirección
ular	0000003753598	00214584350018	CORPORACION VIAL DEL URUGUAY S.A.	Rincon 528
tr./SubCn	0000003621049	00213554780016	GOFINAL S.A.	Avda. de las Americas 2451

Pro obra: **0000993846127** Forma Realización **2 - Contrato** Actividad Principal: **4111** Tipo Contribuyente **2** Mes Cargo: **02/2011**

P	TD	Nomina							Ocupado							Datos registrales						
		Documento	Apellido y Nombre	Cpto	Cat	DT	Jornal	Otros Haberes	Remuneración	Caja Act.	SS	Fecha Nac.	S	N	Fecha Ingreso	TR	VF	EX	CE	CB	Día	
1	DO	29116822	BASSADONE HECTOR	1	7	5	590,10	738,00	3688,50	1	1	24/02/1964	1	1	13/05/2002	2	15	9	99			
1	DO	29116822	BASSADONE HECTOR	5				1036,00				24/02/1964	1	1								
1	DO	29238674	HEIT ANIBAL	1	5	20	512,75	9325,00	19580,00	1	16	03/12/1969	1	1	16/06/2006	2	15	9	99			
1	DO	29238674	HEIT ANIBAL	5				3562,00				03/12/1969	1	1								
1	DO	34101747	REY SERGIO	1	54	30	25000,00	5000,00	30000,00	1	16	11/03/1965	1	1	20/02/2001	1	15	9	99			
1	DO	34101747	REY SERGIO	5				3636,00				11/03/1965	1	1								
1	DO	34304492	MOREIRA JULIO	1	7	20	590,10	6418,00	18220,00	1	15	01/07/1951	1	1	09/05/2002	2	15	9	99			
1	DO	34304492	MOREIRA JULIO	5								01/07/1951	1	1								
1	DO	34333425	MURIEDA RAMIRO	1	8	18	629,22	708,00	12033,96	1	1	23/08/1966	1	1	20/02/2001	2	15	9	99			
1	DO	34333425	MURIEDA RAMIRO	5				3962,00				23/08/1966	1	1								
1	DO	34699116	PICOS EDGARDO	1	54	25	31000,00	0,00	25833,33	1	1	16/08/1970	1	1	19/04/2006	1	15	9	99			
1	DO	34699116	PICOS EDGARDO	5								16/08/1970	1	1								
1	DO	36538017	LIMA NERY	1	4	20	475,32	1754,00	11260,40	1	16	02/10/1958	1	1	18/01/2010	2	15	9	99			
1	DO	36538017	LIMA NERY	5				4015,00				02/10/1958	1	1								
1	DO	37135278	SUAREZ JOSE	1	5	25	512,75	9230,00	22048,75	1	1	28/05/1980	1	1	16/06/2006	2	15	9	99			
1	DO	37135278	SUAREZ JOSE	5				3562,00				28/05/1980	1	1								
1	DO	37324902	ETCHEVERRY OMAR	1	8	22	629,22	6843,00	20685,84	1	15	04/10/1950	1	1	01/02/2011	2	15	9	99			
1	DO	37324902	ETCHEVERRY OMAR	5								04/10/1950	1	1								

Total Monto Imponible Página: 190.808,18
Total Monto Imponible Nómina: 295.385,84



0083735
Contratista/Subcontratista

Declaración al Sistema de Recaudación Nominada Construcción

Nro. Empresa	Nro. Contribuyente	Nombre o Razón Social	Dirección
0000003753598	00214584350018	CORPORACION VIAL DEL URUGUAY S.A.	Rincon 528
0000003621049	00213554780016	GOFINAL S.A	Avda. de las Americas 2451

Nro obra: **000993846127** Forma Realización **2 - Contrato** Actividad Principal: **4111** Tipo Contribuyente **2** Mes Cargo: **02/2011**

P	TD	Nomina										Datos registrales										
		Documento	Apellido y Nombre	Cpto	Cat	DT	Jornal	Otros Haberes	Remuneración	Caja Act.	SS	Fecha Nac. dd/mm/aaaa	S	N	Fecha Ingreso dd/mm/aaaa	TR	VF	EX	CE	CB	Día	
1	DO	37324902	ETCHEVERRY OMAR	5							3562,00			04/10/1950	1	1						
1	DO	40812532	FLEITAS JULIO	1	8	21	629,22	4457,00			17670,62	1	16	28/04/1967	1	1	15/05/2006	2	15	9	99	
1	DO	40812532	FLEITAS JULIO	5							3562,00			28/04/1967	1	1						
1	DO	41601065	LABORDE ANIBAL	1	4	15	475,32	0,00			7129,80	1	1	27/11/1982	1	1	27/10/2010	2	15	9	99	
1	DO	41601065	LABORDE ANIBAL	5							2852,00			27/11/1982	1	1						
1	DO	43744295	BARRETO ANDRES	1	7	20	590,10	9146,00			20948,00	1	1	02/03/1979	1	1	05/09/2003	2	15	9	99	
1	DO	43744295	BARRETO ANDRES	5							4643,00			02/03/1979	1	1						
1	DO	46143844	RIVERO NESTOR	1	8	22	629,22	8573,00			22415,84	1	16	25/01/1980	1	1	03/03/2003	2	15	9	99	
1	DO	46143844	RIVERO NESTOR	5							3562,00			25/01/1980	1	1						
1	DO	47232232	FAVILLA LUIS	1	4	20	475,32	7962,00			17468,40	1	1	05/11/1985	1	1	01/08/2007	2	15	9	99	
1	DO	47232232	FAVILLA LUIS	5							4326,00			05/11/1985	1	1						

Total Monto Imponible Página: 104.577,66

Total Monto Imponible Nómina: 295.385,84

Contratista/Subcontratista _____

Propietario

Declaración al Sistema de Recaudación Nominada Construcción

Todos al 4%

Nro. Empresa	Nro. Contribuyente	Nombre o Razón Social	Dirección
0000003753598	00214584350018	CORPORACION VIAL DEL URUGUAY S.A.	Rincon 528
r./SubCn	0000005173494	LEMIRO P. PIETROBONI S.A.	Avda. de las Americas 2451

ro obra: 0000993846127 Forma Realización 2 - Contrato Actividad Principal: 4111 Tipo Contribuyente 2 Mes Cargo: 02/2011

P TD	Documento	Personal					Ocupado				Datos registrales								
		Apellido y Nombre	Cpto	Cat	DT	Jornal	Otros Haberes	Remuneración	Caja Act.	SS	Fecha Nac.	S N	Fecha Ingreso	TR	VF	EX	CE	CB	Día
1	DO	25758836	FINOZZI DOMINGO	1	51	30	15775,00	- 3000,00	18775,00	1	16	02/12/1970	1	18/05/2009	1	15	9	99	
1	DO	25758836	FINOZZI DOMINGO	5				3562,00											
1	DO	26812952	CURBELO ALVARO	1	7	22	590,10	4749,00	17731,20	1	1	09/06/1975	1	01/06/2009	2	15	9	99	
1	DO	26812952	CURBELO ALVARO	5				4021,00											
1	DO	27841419	GARCIA GABINO	1	2	18	412,31	500,00	7921,58	1	1	04/10/1958	1	22/06/2010	2	15	9	99	
1	DO	27841419	GARCIA GABINO	5				1305,00											
1	DO	27874012	GONZALEZ JUAN	1	4	20	475,32	5466,00	14972,40	1	1	16/12/1959	1	26/10/2009	2	15	9	99	
1	DO	27874012	GONZALEZ JUAN	5				4057,00											
1	DO	28041997	MONSALVO BRIGIDO	1	4	20	475,32	1550,00	11056,40	1	1	15/02/1951	1	14/05/2009	2	15	9	99	
1	DO	28041997	MONSALVO BRIGIDO	5				4343,00											
1	DO	28399809	LOPEZ RICARDO	1	2	25	412,31	3762,00	14069,75	1	1	13/05/1967	1	21/05/2009	2	15	9	99	
1	DO	28399809	LOPEZ RICARDO	5				1945,00											
1	DO	28494594	CARABALLO HUGO	1	53	30	18900,00	2266,00	21166,00	1	16	17/07/1964	1	17/06/2009	1	15	9	99	
1	DO	28494594	CARABALLO HUGO	5				3945,00											
1	DO	29420946	OTPAZU MAURICIO	1	5	19	512,75	1410,00	11152,25	1	1	25/01/1979	1	01/06/2009	2	15	9	99	
1	DO	29420946	OTPAZU MAURICIO	5				4343,00											
1	DO	29506855	SUAREZ MARIO	1	5	25	512,75	4230,00	17048,75	1	1	25/04/1974	1	01/11/2010	2	15	9	99	

Total Monto Imponible Página: 165.792,33
Total Monto Imponible Nómina: 1.049.976,74



008464
Contratista/Subcontratista



Asesoría Tributaria
y Recaudación

Declaración al Sistema de Recaudación Nominada Construcción

Nro. Empresa	Nro. Contribuyente	Nombre o Razón Social	Dirección
0000003753598	00214584350018	CORPORACION VIAL DEL URUGUAY S.A.	Rincon 528
0000005173494	00216285570012	LEMIRO P. PIETROBONI S.A.	Avda. de las Americas 2451

Proyecto obra: **0000993846127** Forma Realización **2 - Contrato** Actividad Principal: **4111** Tipo Contribuyente **2** Mes Cargo: **02/2011**

P	TD	Nomina					Personal				Ocupado				Datos registrales					
		Documento	Apellido y Nombre	Cpto	Cat	DT	Jornal	Otros Haberes	Remuneración	Caja Act.	SS Act.	Fecha Nac.	S N	Fecha Ingreso	TR	VF	EX	CE	CB	Día
1	DO	29506855	SUAREZ MARIO	5																
1	DO	30978099	FORTILLO ELBIO	1	2	18	412,31	775,00	8196,58	1	16	13/08/1960	1	12/07/2010	2	15	9	99		
1	DO	30978099	FORTILLO ELBIO	5					1329,00			13/08/1960	1							
1	DO	31045790	RODRIGUEZ JULIO	1	2	25	412,31	2200,00	12507,75	1	1	07/05/1952	1	21/05/2009	2	15	9	99		
1	DO	31045790	RODRIGUEZ JULIO	5					1778,00			07/05/1952	1							
1	DO	31385340	MACCHI CARLOS	1	52	25	23000,00	2000,00	21166,67	1	1	13/09/1974	1	01/06/2009	1	15	9	99		
1	DO	31385340	MACCHI CARLOS	5					3945,00			13/09/1974	1							
1	DO	31506877	DOMINGUEZ GUSTAV	1	51	28	21300,00	0,00	19880,00	1	15	14/09/1975	1	06/05/2009	1	15	9	99		
1	DO	31506877	DOMINGUEZ GUSTAV	5					560,40			14/09/1975	1							
1	DO	31655234	RIVERO ROSARIO	1	4	22	475,32	300,00	10757,04	1	1	18/12/1957	1	01/06/2009	2	15	9	99		
1	DO	31655234	RIVERO ROSARIO	5					4145,00			18/12/1957	1							
1	DO	32049026	RODRIGUEZ MAURO	1	51	26	15775,00	4500,00	18171,67	1	1	15/12/1973	1	01/06/2009	1	15	9	99		
1	DO	32049026	RODRIGUEZ MAURO	5					3945,00			15/12/1973	1							
1	DO	32251087	SILVEIRA HORACIO	1	4	22	475,32	4753,00	15210,04	1	1	07/01/1962	1	26/01/2010	2	15	9	99		
1	DO	32251087	SILVEIRA HORACIO	5					4051,00			07/01/1962	1							
1	DO	33102392	FERNANDEZ JUAN	1	10	22	707,69	6015,00	21584,18	1	1	14/06/1971	1	03/08/2009	2	15	9	99		
1	DO	33102392	FERNANDEZ JUAN	5					4785,00			14/06/1971	1							

Total Monto Imponible Página: 172.650,08

Total Monto Imponible Nómina: 1.049.976,74

Contratista/Subcontratista

Propietario



Asesoría Tributaria
y Recaudación

Declaración al Sistema de Recaudación Nominada Construcción

Página 3 de 7

Nro. Empresa	Nro. Contribuyente	Nombre o Razón Social	Dirección
0000003753598	00214584350018	CORPORACION VIAL DEL URUGUAY S.A.	Rincon 528
r./SubCn	0000005173494	LEMIRO P. PIETROBONI S.A.	Avda. de las Americas 2451

ro obra: 0000993846127 Forma Realización 2 - Contrato Actividad Principal: 4111 Tipo Contribuyente 2 Mes Cargo: 02/2011

P TD	Documento	Personal				Ocupado				Datos registrales									
		Apellido y Nombre	Cpto	Cat DT	Jornal	Otros Haberes	Remuneración	Caja Act.	SS	Fecha Nac.	S	N	Fecha Ingreso	TR	VF	EX	CE	CB	Día
1 DO	33154464	MEDINA JORGE	1	5	25	512,75	7819,00	20637,75	1	16	25/12/1971	1	1	09/11/2009	2	15	9	99	
1 DO	33154464	MEDINA JORGE	5				4386,00				25/12/1971	1	1						
1 DO	33326207	ACOSTA JOSE	1	4	25	475,32	4813,00	16696,00	1	1	05/08/1973	1	1	03/08/2010	2	15	9	99	
1 DO	33326207	ACOSTA JOSE	5					3562,00			05/08/1973	1	1						
1 DO	33586287	SANTANA JAIME	1	2	18	412,31	775,00	8196,58	1	1	12/10/1959	1	1	17/08/2009	2	15	9	99	
1 DO	33586287	SANTANA JAIME	5					1330,00			12/10/1959	1	1						
1 DO	33784261	ACOSTA DARLING	1	4	25	475,32	10000,00	21883,00	1	1	22/01/1959	1	1	03/03/2010	2	15	9	99	
1 DO	33784261	ACOSTA DARLING	5					1841,00			22/01/1959	1	1						
1 DO	34625705	FERRARO JOHN	1	54	12	32000,00	0,00	12800,00	1	1	15/03/1964	1	1	02/07/2009	1	15	9	99	
1 DO	34625705	FERRARO JOHN	5					1945,00			15/03/1964	1	1						
1 DO	34765618	ALARCON MARCELO	1	51	30	15775,00	3000,00	18775,00	1	1	16/03/1957	1	1	06/05/2009	1	15	9	99	
1 DO	34765618	ALARCON MARCELO	5					2562,00			16/03/1957	1	1						
1 DO	35008584	BALBIS JUAN	1	10	22	707,69	4688,00	20257,18	1	15	04/06/1963	1	1	12/02/2010	2	15	9	99	
1 DO	35008584	BALBIS JUAN	5					4153,00			04/06/1963	1	1						
1 DO	35410618	MOLINA RAFAEL	1	2	13	412,31	2200,00	7560,03	1	1	05/11/1953	1	1	16/02/2011	2	15	9	99	
1 DO	35410618	MOLINA RAFAEL	5					1013,00			05/11/1953	1	1						
1 DO	36046620	PESOA JORGE	1	5	18	512,75	1730,00	10959,50	1	1	24/01/1976	1	1	27/05/2009	2	15	9	99	

Total Monto Imponible Página: 142.131,29

Total Monto Imponible Nómina: 1.049.976,74

Contratista/Subcontratista

Propietario

Declaración al Sistema de Recaudación Nominada Construcción

	Nro. Empresa	Nro. Contribuyente	Nombre o Razón Social	Dirección
lar	0000003753598	00214584350018	CORPORACION VIAL DEL URUGUAY S.A.	Rincon 528
r./SubCn	0000005173494	00216285570012	LEMIRO P. PIETROBONI S.A.	Avda. de las Americas 2451

ro obra: **0000993846127** Forma Realización **2 - Contrato** Actividad Principal: **4111** Tipo Contribuyente **2** Mes Cargo: **02/2011**

Nomina										Datos registrales											
Personal					Ocupado																
TP	TD	Documento	Apellido y Nombre	Cpto	Cat	Df	Jornal	Otros Haberes	Remuneración	Caja SS Act.	Fecha Nac. dd/mm/aaaa	S	N	Fecha Ingreso dd/mm/aaaa	TR	VF	EX	CE	CB	Día	
1	DO	36046620	PESOA JORGE	5					4212,00		24/01/1976	1	1								
1	DO	38476817	MARTINEZ ANGEL	1	4	18	475,32	2554,00	11109,76	1	15/12/1974	1	1	04/12/2009	2	15	9	99			
1	DO	38476817	MARTINEZ ANGEL	5					3484,00		15/12/1974	1	1								
1	DO	38816005	VERDE MAURO	1	51	30	25500,00	0,00	25500,00	1	18/06/1971	1	1	21/10/2009	1	15	9	99			
1	DO	38816005	VERDE MAURO	5					560,40		18/06/1971	1	1								
1	DO	39101805	MENENDEZ RAUL	1	51	30	25500,00	0,00	25500,00	1	24/02/1978	1	1	26/08/2009	1	15	9	99			
1	DO	39101805	MENENDEZ RAUL	5					3620,00		24/02/1978	1	1								
1	DO	39106112	VELAZQUEZ GUSTAV	1	5	20	512,75	8910,00	19165,00	1	20/04/1979	1	1	28/05/2009	2	15	9	99			
1	DO	39106112	VELAZQUEZ GUSTAV	5					4540,00		20/04/1979	1	1								
1	DO	39268251	ROSAS HUBER	1	5	20	512,75	6000,00	16255,00	1	21/12/1972	1	1	03/03/2010	2	15	9	99			
1	DO	39268251	ROSAS HUBER	5					4285,00		21/12/1972	1	1								
1	DO	40359071	COSTA MIGUEL	1	8	20	629,22	5667,00	18251,40	1	26/04/1973	1	1	18/05/2009	2	15	9	99			
1	DO	40359071	COSTA MIGUEL	5					1838,00		26/04/1973	1	1								
1	DO	40460989	ALMIRON CESAR	1	5	16	512,75	1860,00	10064,00	1	12/05/1972	1	1	25/05/2009	2	15	9	99			
1	DO	40460989	ALMIRON CESAR	5					3130,00		12/05/1972	1	1								
1	DO	40756469	STANCIU FELIX	1	5	18	512,75	6474,00	15703,50	1	16/11/1984	1	1	21/12/2009	2	15	9	99			
1	DO	40756469	STANCIU FELIX	5					4255,00		16/11/1984	1	1								

Total Monto Imponible Página: 187.080,90

Total Monto Imponible Nómina: 1.049.976,74

Propietario

Contratista/Subcontratista



Asesoría Tributaria
y Recaudación

Declaración al Sistema de Recaudación Nominada Construcción

	Nro. Empresa	Nro. Contribuyente	Nombre o Razón Social	Dirección
lar	0000003753598	00214584350018	CORPORACION VIAL DEL URUGUAY S.A.	Rincon 528
r./SubCn	0000005173494	00216285570012	LEMIRO P. PIETROBONI S.A.	Avda. de las Americas 2451

ro obra: **0000993846127** Forma Realización **2 - Contrato** Actividad Principal: **4111** Tipo Contribuyente **2** Mes Cargo: **02/2011**

Nomina										Ocupado					Datos registrales							
P	TD	Documento	Apellido y Nombre	Cpto	Cat	Dt	Jornal	Otros Haberes	Remuneración	Caja Act.	SS	Fecha Nac.	S	N	Fecha Ingreso	TR	VF	EX	CE	CB	Día	
1	DO	40756475	STANCIU SAUL	1	8	22	629,22	5977,00	19819,84	1	15	19/12/1979	1	1	20/11/2009	2	15	9	99			
1	DO	40756475	STANCIU SAUL	5				4424,00				19/12/1979	1	1								
1	DO	41120277	RIVAS EDUARDO	1	51	30	15775,00	0,00	15775,00	1	1	27/12/1985	1	1	23/07/2009	1	15	9	99			
1	DO	41120277	RIVAS EDUARDO	5				2562,00				27/12/1985	1	1								
1	DO	41165401	CASTILLO JAVY	1	4	16	475,32	3300,00	10905,12	1	16	17/01/1976	1	1	14/05/2009	2	15	9	99			
1	DO	41165401	CASTILLO JAVY	5				3306,00				17/01/1976	1	1								
1	DO	41616444	CARLIS JULIO	1	5	22	512,75	0,00	11280,50	1	1	21/02/1953	1	1	25/05/2009	2	15	9	99			
1	DO	41616444	CARLIS JULIO	5				4340,00				21/02/1953	1	1								
1	DO	41987122	SILVEIRA MAURICI	1	4	25	475,32	10338,00	22221,00	1	1	11/08/1984	1	1	09/06/2009	2	15	9	99			
1	DO	41987122	SILVEIRA MAURICI	5				1825,00				11/08/1984	1	1								
1	DO	42288311	ANDERSON ROLANDO	1	8	22	629,22	5920,00	19662,84	1	1	08/01/1975	1	1	01/12/2009	2	15	9	99			
1	DO	42288311	ANDERSON ROLANDO	5				4400,00				08/01/1975	1	1								
1	DO	42376152	OSCAR CARLOS	1	7	20	590,10	6638,00	18440,00	1	16	15/05/1980	1	1	01/12/2009	2	15	9	99			
1	DO	42376152	OSCAR CARLOS	5				4382,00				15/05/1980	1	1								
1	DO	42505292	ALGALARONDA HUG	1	4	7	475,32	2600,00	5927,24	1	1	08/11/1982	1	1	05/11/2010	2	15	9	99			
1	DO	42505292	ALGALARONDA HUG	5				1635,00				08/11/1982	1	1								
1	DO	42885838	NIEVAS RUBEN	1	7	25	590,10	7598,00	22350,50	1	16	17/07/1977	1	1	01/06/2009	2	15	9	99			

Contratista/Subcontratista _____ Propietario _____

Total Monto Imponible Página: 158.121,20
Total Monto Imponible Nómina: 1.049.976,74

Declaración al Sistema de Recaudación Nominada Construcción

Nro. Empresa 0000003753598	Nro. Contribuyente 00214584350018	Nombre o Razón Social CORPORACION VIAL DEL URUGUAY S.A.	Dirección Rincon 528
./SubCn 0000005173494	00216285570012	LEMIRO P. PIETROBONI S.A.	Avda. de las Americas 2451

o obra: 0000993846127 Forma Realización 2 - Contrato Actividad Principal: 4111 Tipo Contribuyente 2 Mes Cargo: 02/2011

Nomina										Ocupado					Datos registrales					
TD	Documento	Apellido y Nombre	Cpto	Cat	DT	Jornal	Otros Haberes	Remuneración	Caja SS Act.	Fecha Nac. dd/mm/aaaa	S	N	Fecha Ingreso dd/mm/aaaa	TR	VF	EX	CE	CB	Día	
																				Personal
LD	42885838	NIEVAS RUBEN	5					4685,00		17/07/1977	1									
LD	43256086	GARES CRISTIAN	1	4	20	475,32	540,00	10046,40	1	04/03/1983	1		15/05/2009	2	15					9 99
LD	43256086	GARES CRISTIAN	5					4078,00		04/03/1983	1									
LD	43470377	RAMOS ISMAEL	1	4	20	475,32	9269,00	18775,40	1	23/04/1985	1		13/02/2010	2	15					9 99
LD	43470377	RAMOS ISMAEL	5					1632,00		23/04/1985	1									
LD	43497309	PEREIRA ALVARO	1	8	20	629,22	7672,00	20256,40	1	12/07/1980	1		14/05/2009	2	15					9 99
LD	43497309	PEREIRA ALVARO	5					4850,00		12/07/1980	1									
LD	43982271	TRIPODI DARIO	1	51	30	15775,00	3000,00	18775,00	1	22/06/1988	1		19/07/2010	1	15					9 99
LD	43982271	TRIPODI DARIO	5					3562,00		22/06/1988	1									
LD	44105224	SEQUEIRA JOSE	1	4	18	475,32	654,00	9209,76	1	21/11/1979	1		02/09/2009	2	15					9 99
LD	44105224	SEQUEIRA JOSE	5					2562,00		21/11/1979	1									
LD	45545526	COSTA ORLANDO	1	8	18	629,22	1573,00	12898,96	1	21/02/1980	1		12/06/2009	2	15					9 99
LD	45545526	COSTA ORLANDO	5					4453,00		21/02/1980	1									
LD	45898773	TEXEIRA JULIO	1	4	21	475,32	5585,00	15566,72	1	12/10/1984	1		15/01/2010	2	15					9 99
LD	45898773	TEXEIRA JULIO	5					4230,00		12/10/1984	1									
LD	45927532	FRANCHINI AMERIC	1	8	23	629,22	6450,00	20922,06	1	08/11/1977	1		20/11/2009	2	15					9 99
LD	45927532	FRANCHINI AMERIC	5					4535,00		08/11/1977	1									

Total Monto Imponible Página: 172.809,74

Total Monto Imponible Nómima: 1.049.976,74

Contratista/Subcontratista

Propietario



Asesoría Tributaria
y Recaudación

Declaración al Sistema de Recaudación Nominada Construcción

Nro. Empresa	Nro. Contribuyente	Nombre o Razón Social	Dirección
0000003753598	00214584350018	CORPORACION VIAL DEL URUGUAY S.A.	Rincon 528
0000005173494	00216285570012	LEMIRO P. PIETROBONI S.A.	Avda. de las Americas 2451

Co obra: **0000993846127** Forma Realización **2 - Contrato** Actividad Principal: **4111** Tipo Contribuyente **2** Mes Cargo: **02/2011**

Nomina										Datos registrales												
P	TD	Documento	Apellido y Nombre	Cpto	Cat	DT	Jornal	Otros Haberes	Remuneración	Caja Act.	SS	Fecha Rac. dd/mm/aaaa	S	N	Fecha Ingreso dd/mm/aaaa	TR	VF	EX	CE	CB	Dia	
																						Ocupado
1	DO	46409660	SANTANA ROBERT	1	4	22	475,32	6000,00	16457,04	1	15	12/12/1978	1	1	01/12/2009	2	15	9	99			
1	DO	46409660	SANTANA ROBERT	5					1633,00			12/12/1978	1	1								
1	DO	46667498	FUMERO BRAJAN	1	4	18	475,32	3150,00	11705,76	1	15	02/12/1987	1	1	19/11/2009	2	15	9	99			
1	DO	46667498	FUMERO BRAJAN	5					1500,00			02/12/1987	1	1								
1	DO	48853398	CAUSA LUIS	1	4	0	475,32	0,00	0,00	1	8	07/05/1990	1	1	17/08/2009	2	15	9	99			
1	DO	49203289	CARABALLO DIEGO	1	4	20	475,32	5585,00	15091,40	1	1	08/02/1988	1	1	13/01/2010	2	15	9	99			
1	DO	49203289	CARABALLO DIEGO	5					4051,00			08/02/1988	1	1								
1	DO	49275432	RIVERO YONI	1	4	22	475,32	2940,00	13397,04	1	15	11/02/1987	1	1	01/06/2009	2	15	9	99			
1	DO	49275432	RIVERO YONI	5					4013,00			11/02/1987	1	1								

Total Monto Imponible Página: 51.391,20

Total Monto Imponible Nómina: 1.049.976,74

Contratista/Subcontratista

Propietario

